Продажа

ЖК «Регата» Дом 5

Омск,

ул. Леонида Маслова, д. 5

₽ 7 300 000

Компания РИЭЛТКОНСАЛТ предлагает к продаже квартиры в микрорайоне Регата!

На территории ЖК собственная котельная, которая обеспечивает всех жителей не только теплом, но и горячей водой. Этот дом выходит своим фасадом на берег Иртыша

Все квартиры с отделкой «под ключ»: укомплектованы сантехникой, электроплитами, приборами учета горячей и холодной воды, имеются обои и линолеум, окна с деревянными рамами и тройным остеклением, металлические входные двери с утеплением и деревянные межкомнатные двери.

Микрорайон «Регата» расположен на берегу реки Иртыш в экологически чистом районе в границах улиц Граничная и 12 Декабря, недалеко от остановок «Володарского» и «Улица Суворова» (Кировский округ).

ЖК «Регата» расположена в экологически чистом районе, но всего в десяти минутах езды от центра города, на берегу Иртыша. Рядом парк Победы. В пешей доступности пляж «Пиратский остров», профилактории и санатории с бассейнами и СПА-процедурами, яхт-клуб. В пешей доступности от дома остановка общественного транспорта, которая позволит вам добраться до торгово-развлекательных Центров: «Континент», «Фестиваль» и «МЕГА», а также в центр Омска.

Гарантируем помощь с подбором квартиры, полное сопровождение сделки, одобрение ипотеки!

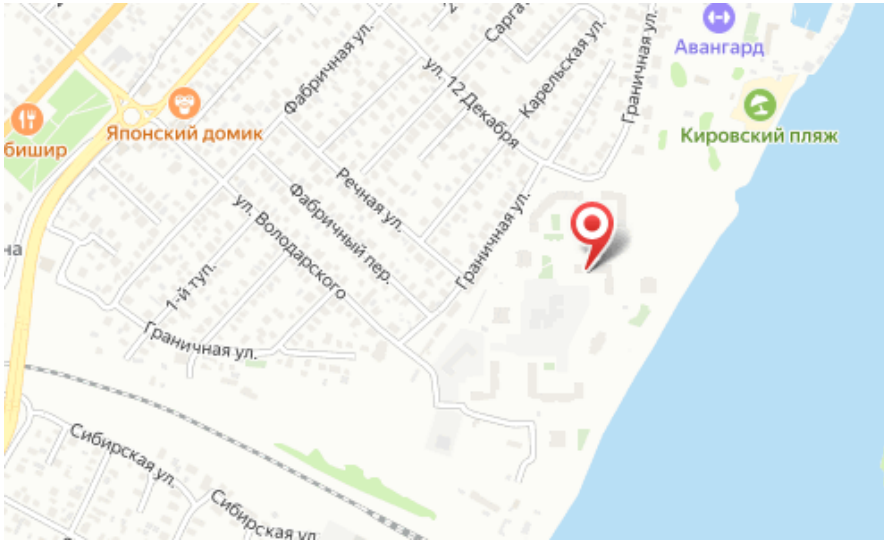

Название ЖК: **ЖК «Регата»**
Срок сдачи год: **2025 г.**
Тип дома: **Панельный**
Стадия строительства: **дом построен, но не сдан**

Идентификатор корпуса ЖК: **Дом 5**
Класс жилья: **Эконом**
Тип сделки: **ДКП**
Срок сдачи квартал: **1**

Планировки

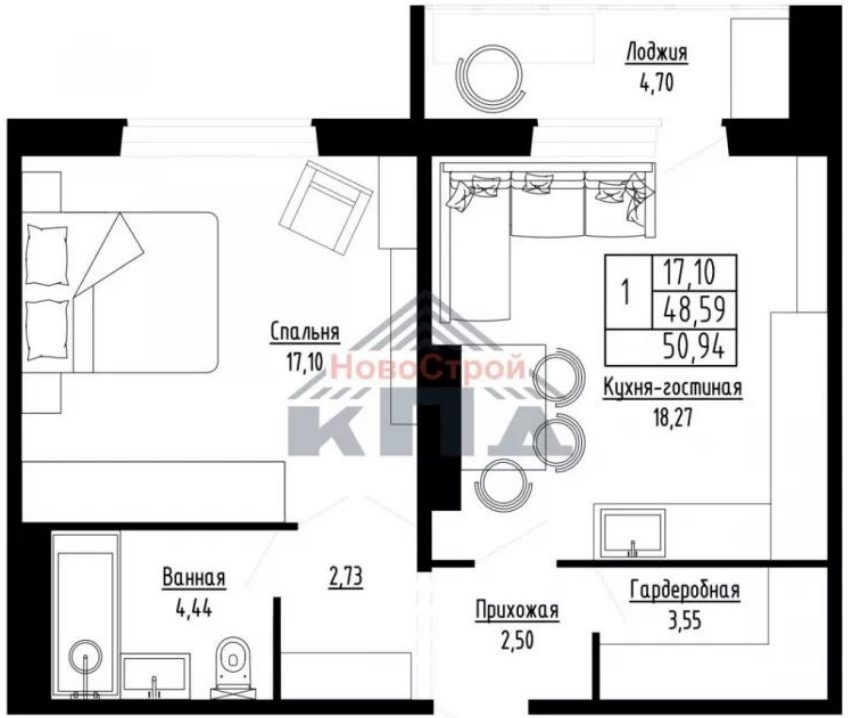

1-к.квартира, 50.94 м², 13 эт.

от ₽ 7 300 000

Количество комнат	1
Общая площадь	50.94 м²
Стоимость за м²	₽ 143 306
Жилая площадь	17.1 м²
Площадь кухни	18.27 м²
Этаж	13
Этажей в доме	16
Тип санузла	Совмещенный
Наличие балкона/лоджии	балкон

Планировки

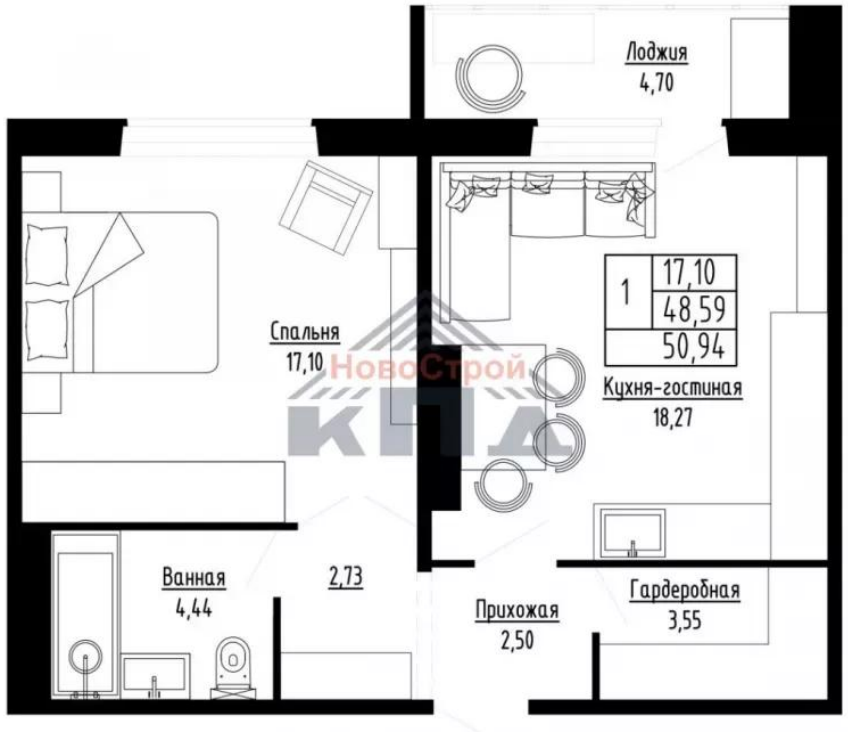

1-к.квартира, 50.94 м², 7 эт.

от ₽ 7 300 000

Количество комнат	1
Общая площадь	50.94 м²
Стоимость за м²	₽ 143 306
Жилая площадь	17.1 м²
Площадь кухни	18.27 м²
Этаж	7
Этажей в доме	16
Тип санузла	Совмещенный
Наличие балкона/лоджии	балкон

Планировки

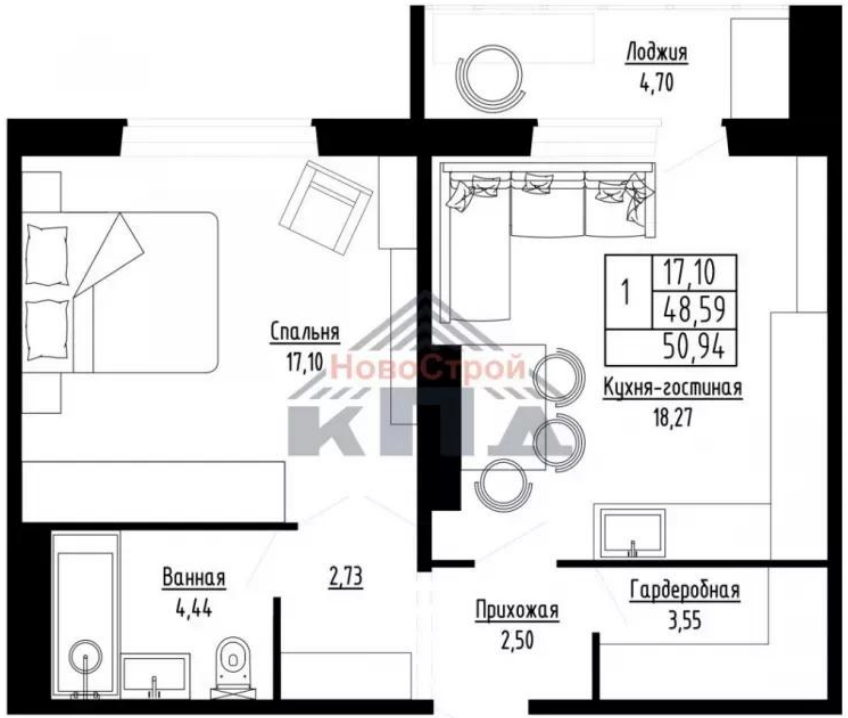

1-к.квартира, 50.94 м², 8 эт.

от ₽ 7 300 000

Количество комнат	1
Общая площадь	50.94 м²
Стоимость за м²	₽ 143 306
Жилая площадь	17.1 м²
Площадь кухни	18.27 м²
Этаж	8
Этажей в доме	16
Тип санузла	Совмещенный
Наличие балкона/лоджии	балкон

Планировки

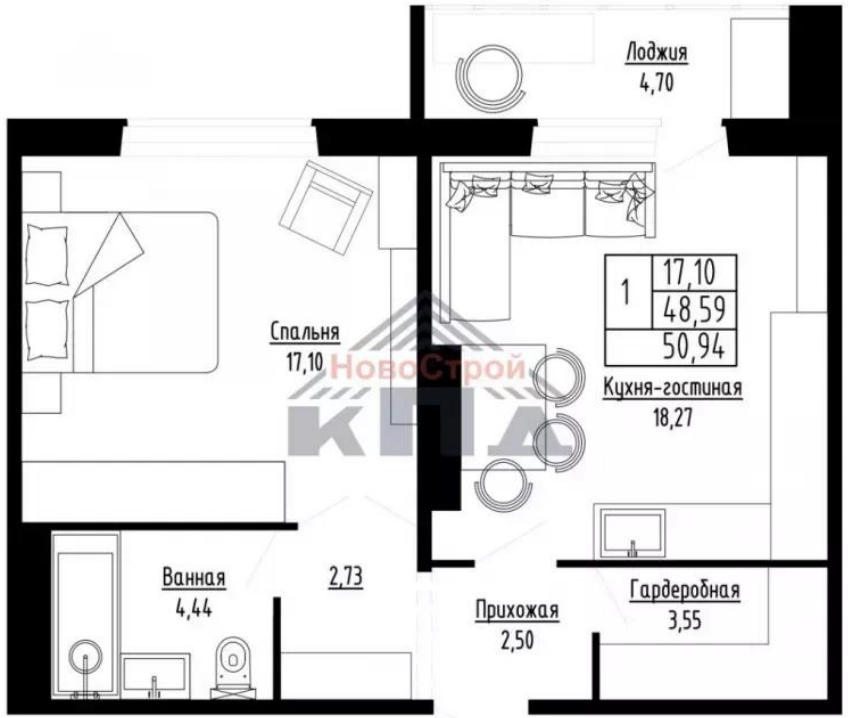

1-к.квартира, 50.94 м², 9 эт.

от ₽ 7 300 000

Количество комнат	1
Общая площадь	50.94 м²
Стоимость за м²	₽ 143 306
Жилая площадь	17.1 м²
Площадь кухни	18.27 м²
Этаж	9
Этажей в доме	16
Тип санузла	Совмещенный
Наличие балкона/лоджии	балкон

Планировки

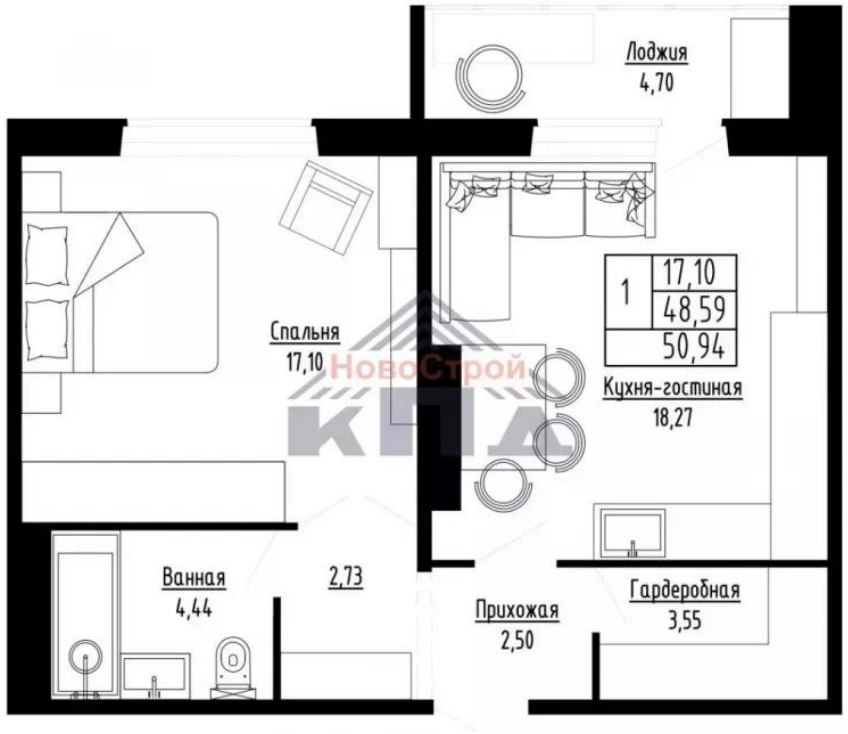

1-к.квартира, 50.94 м², 10 эт.

от ₽ 7 300 000

Количество комнат	1
Общая площадь	50.94 м²
Стоимость за м²	₽ 143 306
Жилая площадь	17.1 м²
Площадь кухни	18.27 м²
Этаж	10
Этажей в доме	16
Тип санузла	Совмещенный
Наличие балкона/лоджии	балкон

Планировки

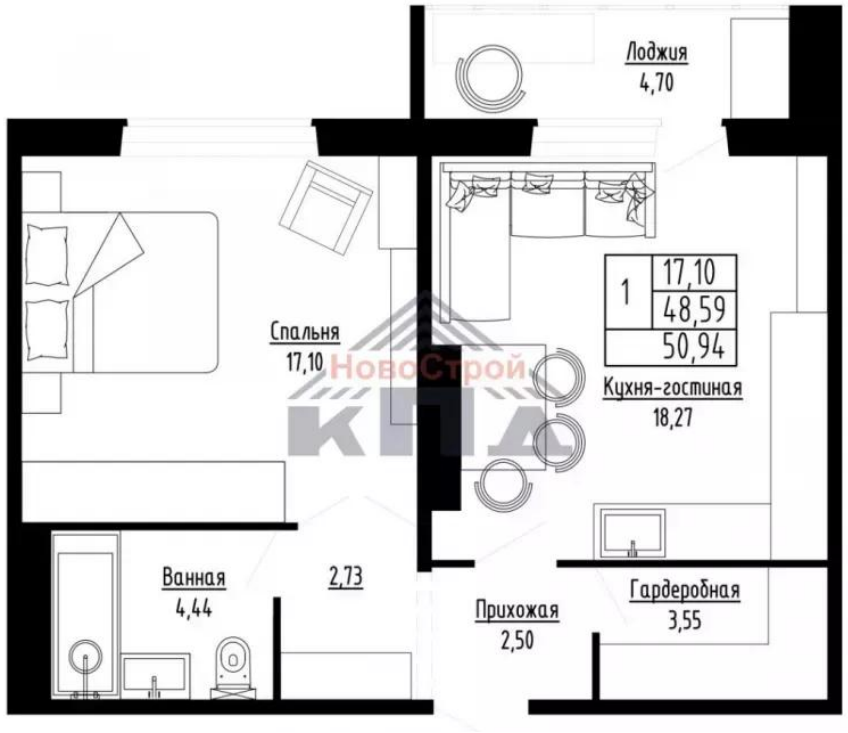

1-к.квартира, 50.94 м², 11 эт.

от ₽ 7 300 000

Количество комнат	1
Общая площадь	50.94 м²
Стоимость за м²	₽ 143 306
Жилая площадь	17.1 м²
Площадь кухни	18.27 м²
Этаж	11
Этажей в доме	16
Тип санузла	Совмещенный
Наличие балкона/лоджии	балкон

Планировки

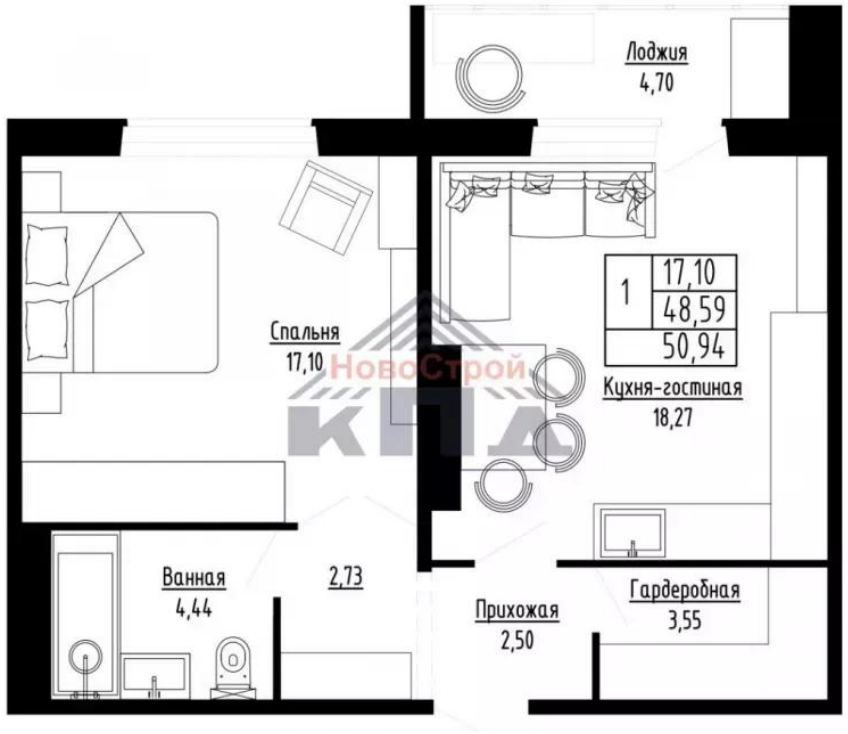

1-к.квартира, 50.94 м², 12 эт.

от ₽ 7 300 000

Количество комнат	1
Общая площадь	50.94 м²
Стоимость за м²	₽ 143 306
Жилая площадь	17.1 м²
Площадь кухни	18.27 м²
Этаж	12
Этажей в доме	16
Тип санузла	Совмещенный
Наличие балкона/лоджии	балкон

Планировки

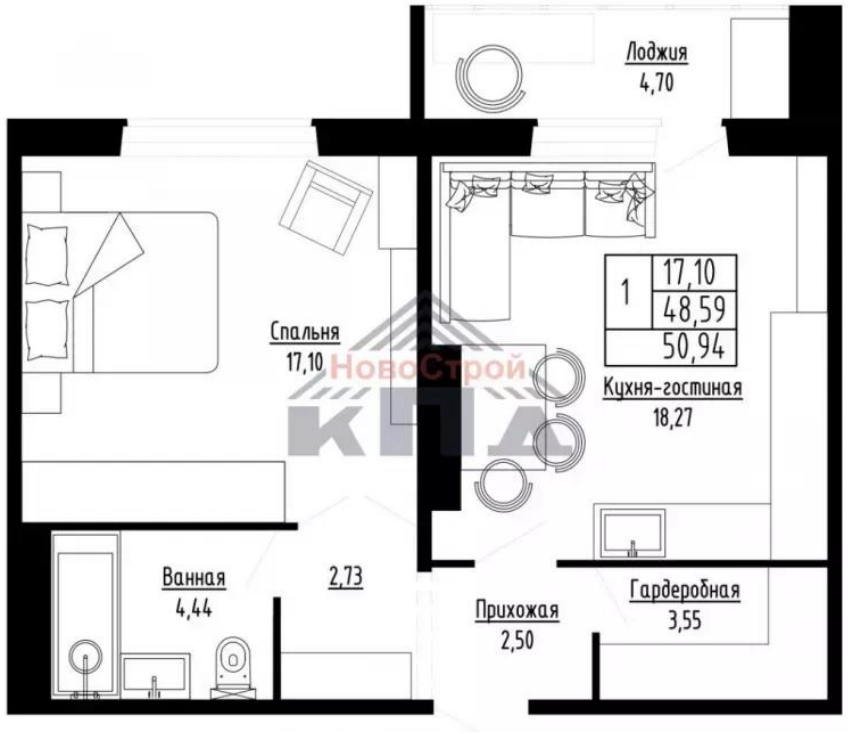

1-к.квартира, 50.94 м², 14 эт.

от ₽ 7 300 000

Количество комнат	1
Общая площадь	50.94 м²
Стоимость за м²	₽ 143 306
Жилая площадь	17.1 м²
Площадь кухни	18.27 м²
Этаж	14
Этажей в доме	16
Тип санузла	Совмещенный
Наличие балкона/лоджии	балкон

Планировки

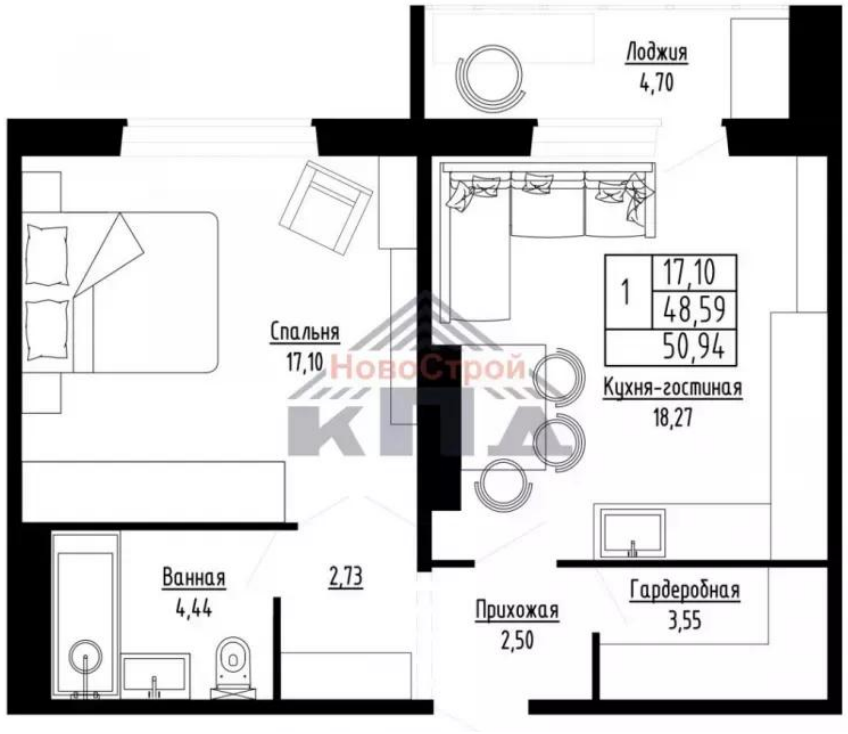

1-к.квартира, 50.94 м², 15 эт.

от ₽ 7 300 000

Количество комнат	1
Общая площадь	50.94 м²
Стоимость за м²	₽ 143 306
Жилая площадь	17.1 м²
Площадь кухни	18.27 м²
Этаж	15
Этажей в доме	16
Тип санузла	Совмещенный
Наличие балкона/лоджии	балкон