Продажа

ЖК Пушкино ГП-2.1

Омск,

с. Пушкино, ГП-2.1

₽ 6 200 000

Внимание!!! Компания РиэлтКонсалт предлагает 1-комнатную квартира в строящемся доме (ГП 2.1), срок сдачи: IV-кв. 2025, общей площадью 43.1 кв.м., на 3 этаже.
ЖК расположен в южной части Пушкинского сельского поселения в непосредственной близости от границ г. Омска в 8 км от его центра.
Расстояние до центра города от ЖК:
-15 мин на авто
- 45 мин на общественном транспорте.
Авторская архитектура, насыщенная инфраструктура, уникальные форматы квартир, комфорт и ощущение загородной жизни в городском пространстве - все атрибуты современной жизни учитываются при проектировании.
Инфраструктура:
Детский образовательный центр, включающий школу и детский сад на 1100 учащихся и 260 дошкольников,
Отдельно стоящий детский сад,
Общественный центр с рестораном, банным комплексом, продуктовым гипермаркетом и другими коммерческими объектами,
Здание дополнительного образования для детей,
Собственный пешеходный бульвар,
Спортивная зона,
Разновозрастные игровые зоны для детей: сквер, памп-трэк и тд.,
Площадка для аджилити и свободного выгула собак.

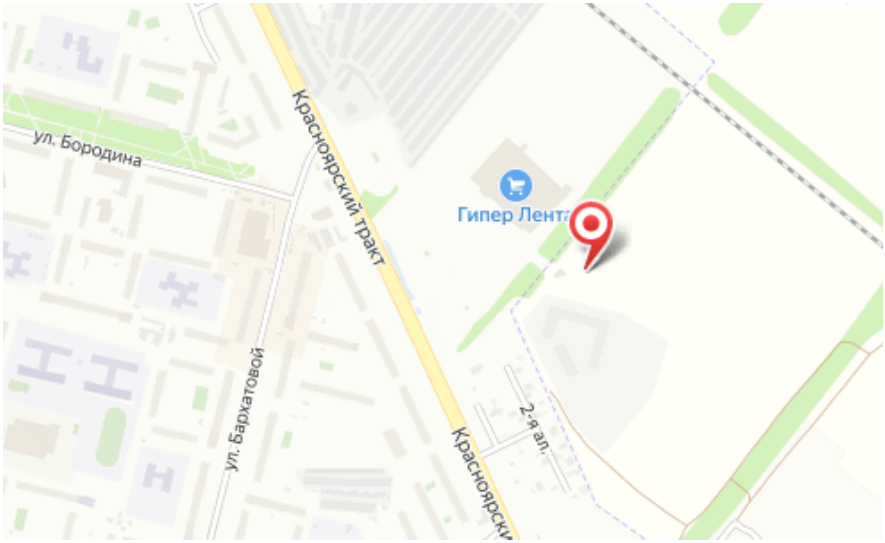

Название ЖК: **ЖК Пушкино**
Срок сдачи год: **2025 г.**
Тип дома: **Монолитный**
Стадия строительства: **строится**

Идентификатор корпуса ЖК: **ГП-2.1**
Класс жилья: **Комфорт**
Тип сделки: **Договор уступки права требования**
Срок сдачи квартал: **3**

Планировки

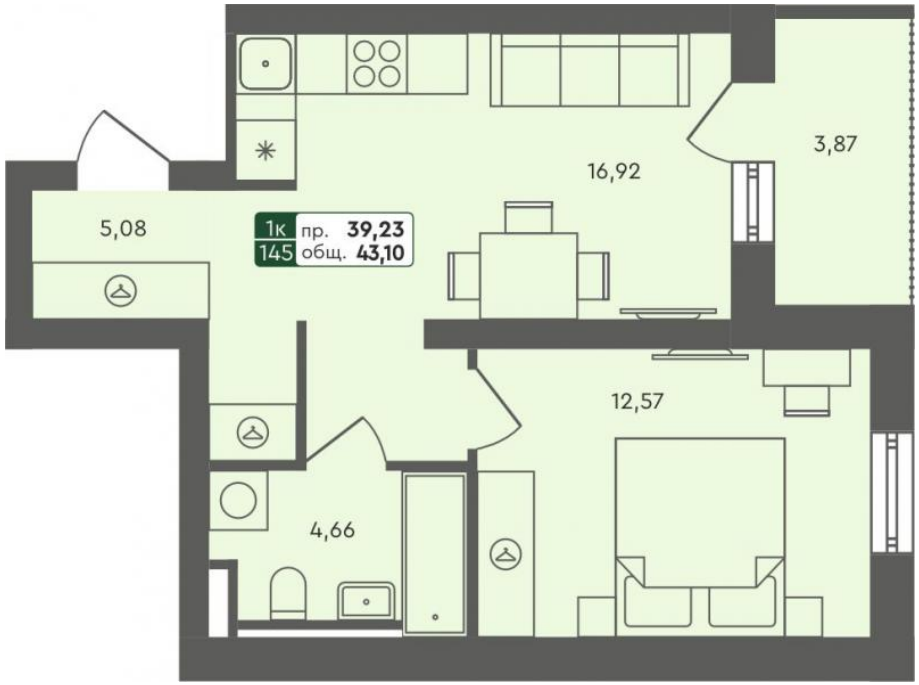

1-к.квартира, 43.1 м², 3 эт.

от ₽ 6 200 000

Количество комнат	1
Общая площадь	43.1 м²
Стоимость за м²	₽ 143 852
Жилая площадь	12.57 м²
Площадь кухни	16.92 м²
Этаж	3
Этажей в доме	5
Тип санузла	Совмещенный
Наличие балкона/лоджии	лоджия
Тип лица (при переуступке)	Физическое лицо
Имя (при переуступке)	Кирилл
Фамилия (при переуступке)	Зубов
Отчество (при переуступке)	Сергеевич