Продажа

Дом 90 кв.м в Красной горке (Левый берег)

Ключи, Пластик тер.СОСН, Пластик (поселок Ключи)

тер.СОСН Пластик (поселок Ключи), д 293

₽ 1 200 000

ПОДХОДИТ ПОД ИПОТЕКУ И МАТ. КАПИТАЛ!!!

Компания РИЭЛТКОНСАЛТ предлагает к продаже уютный дом 90 кв. м в СНТ Пластик, село Красная горка, что в 20-ти минутах езды от центра Левобережья по Тюкалинскому тракту.
Год завершения строительства 2013г.
Электричество круглый год, печное отопление.
Водопровод для полива. Рядом есть общий колодец с питьевой водой.

Дом с круглогодичным проживанием, но в настоящее время используется как садовый.
Дом построен из кирпича (толщина стен 1 кирпич), пристройка - из дерева, кровля - металл.
Планировка дома включает 3 изолированные комнаты, просторную кухню-гостиную, теплый санузел. Баня и душевая в доме.
Выполнен косметический ремонт, имеется вся необходимая мебель, газовая плита, водонагреватель, стиральная машинка.

Земельный участок, площадью 5 соток (межевание есть), ухожен, есть плодовые деревья, огорожен деревянным штакетником.
Парковочное место для двух авто, есть емкость для воды на 1м3, насос, оборудована мангальная зона.
Участок угловой, что очень удобно для парковки авто, как на алее, так и на участке.

Очень уютное место для отдыха на свежем воздухе, живописный песчаный берег р. Иртыш понравится как любителям рыбалки, так и приверженцам отдыха на природе.
В с. Красная горка есть школа, медпункт, продуктовые и хозяйственные магазины.

Один взрослый собственник. Документы в порядке.
Дом оформлен как жилой, подходит под ипотеку и материнский капитал.
Звоните! Покажем в удобное для вас время!
Помощь в одобрении ипотеки.

Тип объекта: **дом**
Общая площадь: **90 м²**
Количество этажей: **1**
Материал стен: **Кирпич**
Санузел: **на улице**
Количество комнат: **3**

Тип дома: **кирпичный**
Площадь участка: **5 сот.**
Год постройки: **2013**
Тип участка: **ИЖС**
Душ: **В доме**
Юридический статус земли: **Индивидуальное жилищное строительство (ИЖС)**

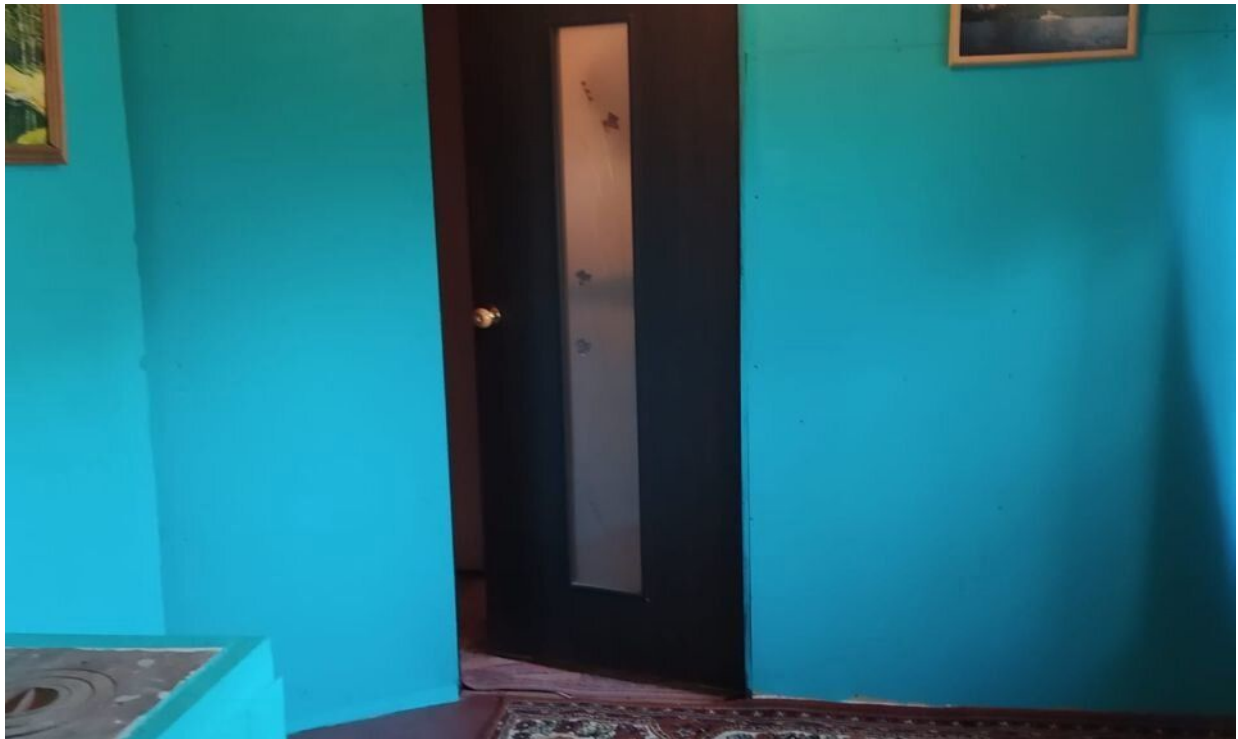

Магазин продуктов
7-я ал.
6-я ал.
5-я ал.
4-я ал.
3-я ал.
2-я ал.
1-я ал.
10-я ал.
8-я ал.
7-я ал.
6-я ал.
5-я ал.
4-я ал.
3-я ал.
2-я ал.
1-я ал.
5-я ал.
4-я ал.
3-я ал.
2-я ал.
1-я ал.