Продажа

ЖК «Зеленая река» Дом 13 (3 этап)

Омск,

ул. Волгоградская, стр. 13

₽ 8 990 000

Внимание! Ипотека от 3,5 процентов !!! . Компания РиэлтКонсалт предлагает к продаже 3 комнатную квартиру!!! Покупателю данной квартиры телевизор в подарок!!!
Также данную квартиру можно приобрести в ипотеку с частичным первоначальным взносом.
Отличная планировка ЖК Зеленая река, где кухня 13 метров квадратных.
Жилой квартал "Зеленая Река" предполагает строительство нескольких очередей. Первая включает в себя 14 жилых домов, детский сад, встроенные коммерческие помещения, паркинги и благоустроенные дворовые зоны.
Контрастное цветовое решение фасадов, витражное остекление, французские балконы создадут стильный и элегантный внешний вид нового микрорайона.
Строительство по монолитной технологии с применением навесных вентилируемых фасадов и керамогранита позволит сохранить тепло и достойный внешний вид зданий на десятки лет. Переменная этажность жилого квартала наполнит квартиры и дворы солнечным светом.
Особое внимание уделено благоустройству: широкий променад с различным ландшафтом объединит общественные пространства квартала детские и спортивные площадки, памп-парк, места для спокойного отдыха и благоустроенные скверы.
Возможна продажа в трейдин!!! Данная квартира продается по переуступке.

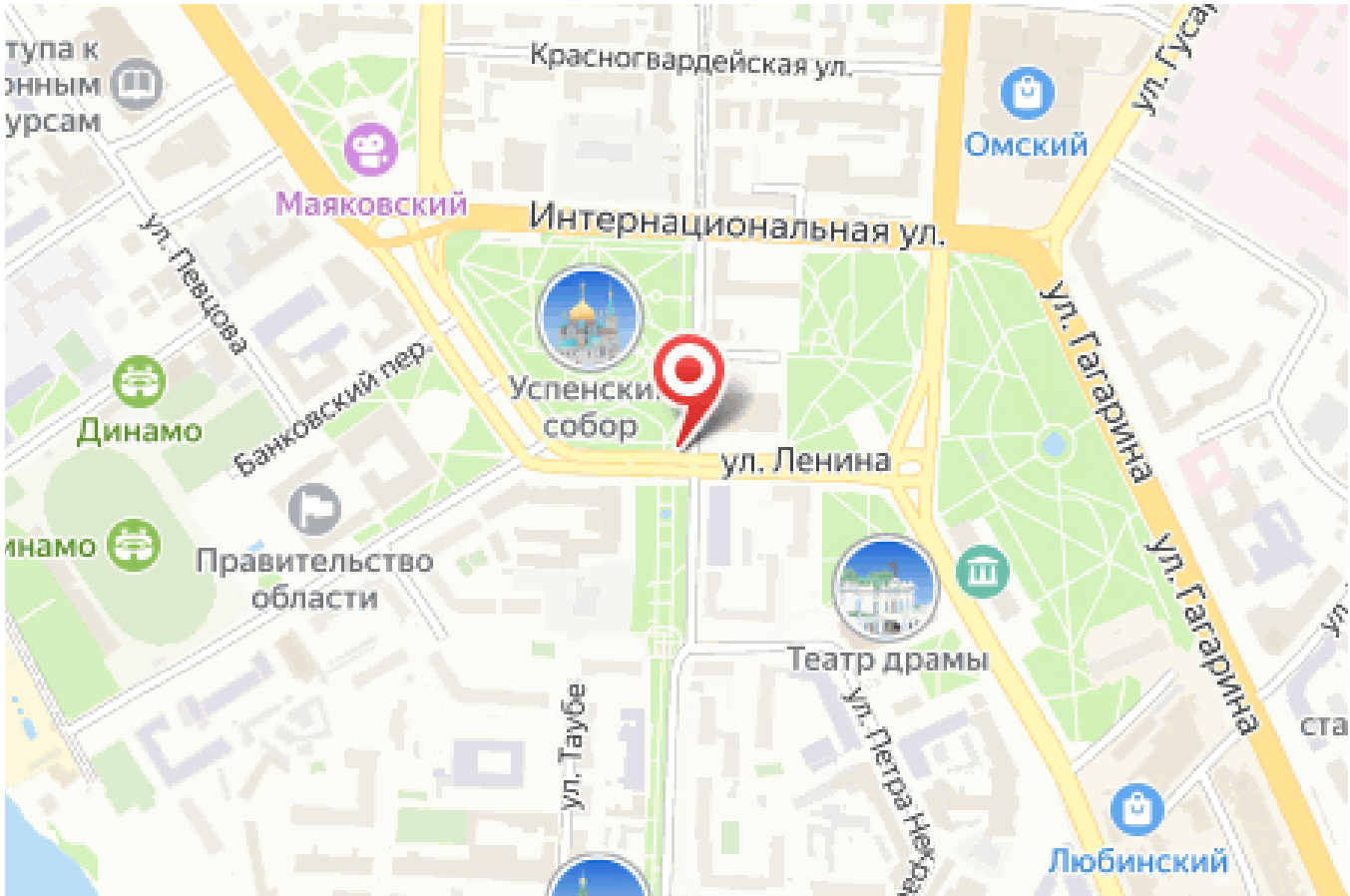

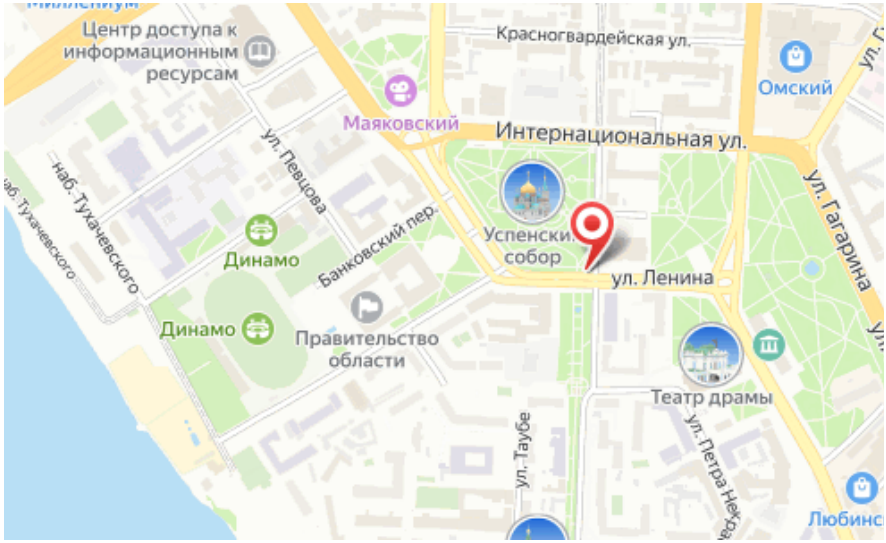

Название ЖК: **ЖК «Зеленая река»**
Срок сдачи год: **2025 г.**
Тип дома: **Монолитный**
Стадия строительства: **строится**

Идентификатор корпуса ЖК: **Дом 13 (3 этап)**
Класс жилья: **Комфорт**
Тип сделки: **Договор уступки права требования**
Срок сдачи квартал: **1**

Планировки

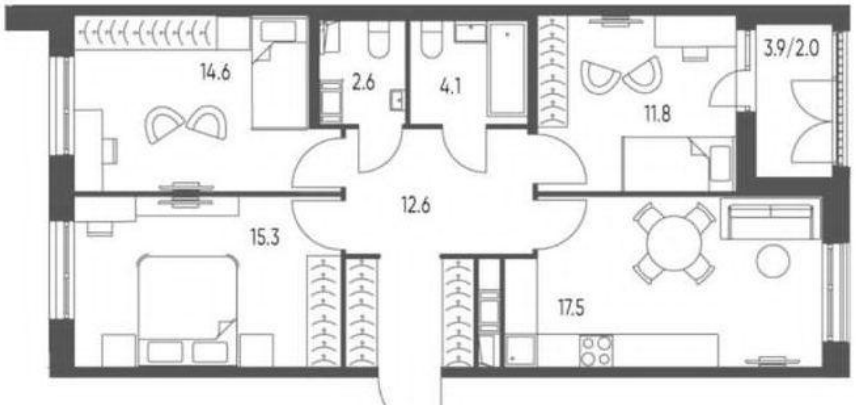

3-к.квартира, 81 м², 3 эт.

от ₽ 8 990 000

Количество комнат	3
Общая площадь	81 м²
Стоимость за м²	₽ 110 988
Жилая площадь	54 м²
Площадь кухни	18 м²
Этаж	3
Этажей в доме	12
Тип санузла	Совмещенный
Тип лица (при переуступке)	Физическое лицо
Имя (при переуступке)	Игорь
Фамилия (при переуступке)	Василенко
Отчество (при переуступке)	Петрович

Внимание! Ипотека от 3,5 процентов !!! . Возможна рассрочка. Акция действует 15 июня. Компания РиэлтКонсалт предлагает к продаже 3 комнатную квартиру!!! Покупателю данной квартиры телевизор в подарок!!!

Отличная планировка ЖК Зеленая река, где кухня 13 метров квадратных.

Жилой квартал "Зеленая Река" предполагает строительство нескольких очередей. Первая включает в себя 14 жилых домов, детский сад, встроенные коммерческие помещения, паркинги и благоустроенные дворовые зоны.

Контрастное цветовое решение фасадов, витражное остекление, французские балконы создадут стильный и элегантный внешний вид нового микрорайона. Строительство по монолитной технологии с применением навесных вентилируемых фасадов и керамогранита позволит сохранить тепло и достойный внешний вид зданий на десятки лет. Переменная этажность жилого квартала наполнит квартиры и дворы солнечным светом. Особое внимание уделено благоустройству: широкий променад с различным ландшафтом объединит общественные пространства квартала детские и спортивные площадки, памп-парк, места для спокойного отдыха и благоустроенные скверы. Возможна продажа в трейдин!!! Данная квартира продается по переуступке.