Продажа

Продаётся дом

Тара,

Омская обл, г Тара, ул Елецкого, д 59А

₽ 3 950 000

АН "Риэлтконсалт" Предлагает вашему вниманию дом в Таре 2011 года постройки, дом на 2- хозяев, соседи прекрасные и доброжелательные люди.
Р-Н Нефтебаза

Благоустроенный дом 58,7 кв.м, земельный участок 5,5 соток.
Дом и участок оформлены, подходят под ипотеку и материнский капитал.

В доме водопровод, раздельный санузел, котельная с отдельным входом.
Дом теплый, светлый, удачная планировка!
В доме останется кухонный гарнитур, мебель в ванной комнате.

Есть баня, гараж. Во дворе хорошее пространство для отдыха, летом очень красиво!
Недалеко от дома Иртыш, красивые виды!
Отличные подъездные пути, в шаговой доступности остановка общественного транспорта.

Звоните! С удовольствием отвечу на все ваши вопросы.
Поможем с одобрением ипотеки по низким ставкам!

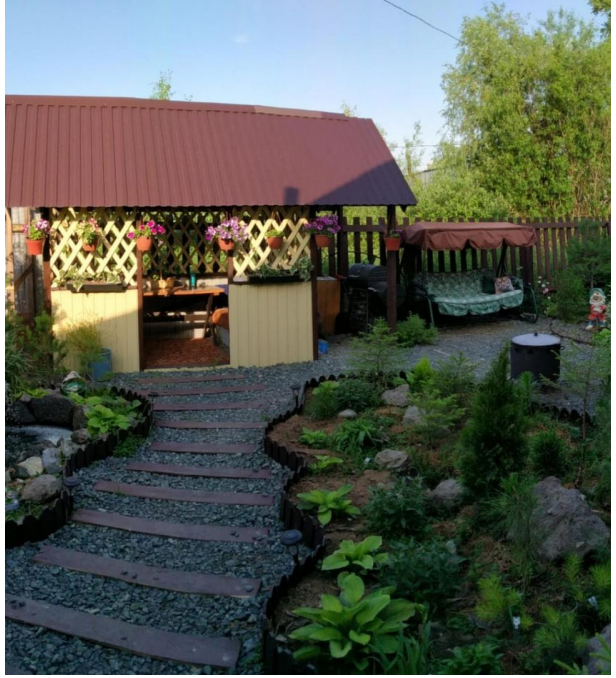

Тип объекта: **часть дома**
Общая площадь: **58.7 м²**
Количество этажей: **1**
Год постройки: **2011**
Тип участка: **ИЖС**
Душ: **В доме**
Юридический статус земли: **Индивидуальное жилищное строительство (ИЖС)**

Тип дома: **деревянный**
Площадь участка: **5.5 сот.**
Подвальное помещение: **Погреб**
Материал стен: **Брус**
Санузел: **в доме**
Количество комнат: **3**
Размер доли в доме: **1**

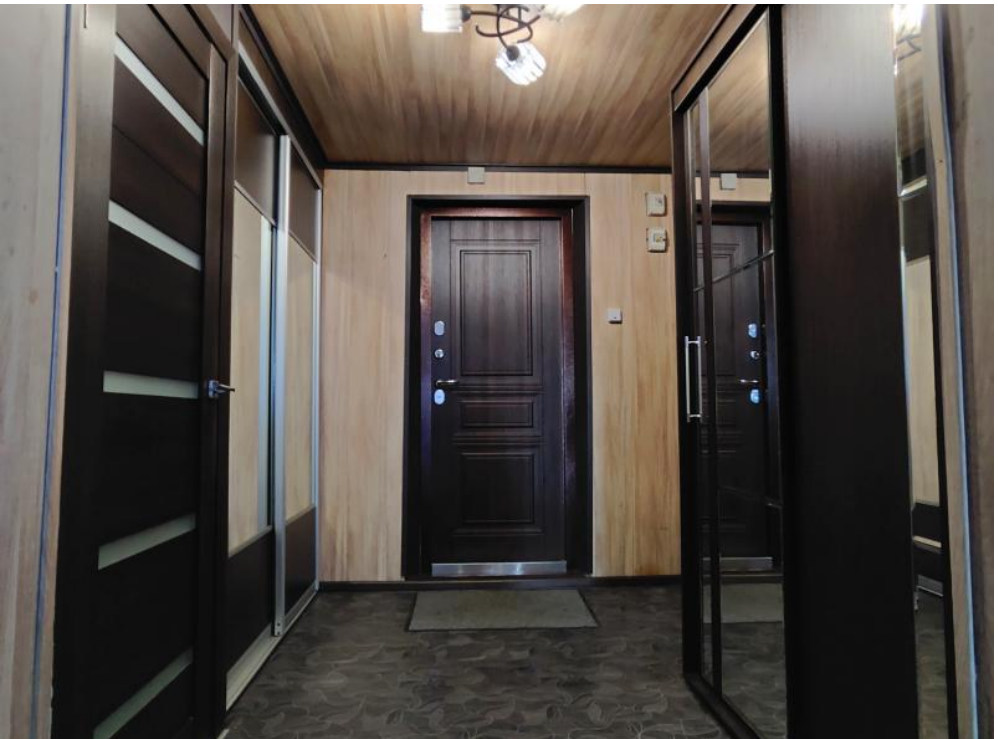

LERAN
1200

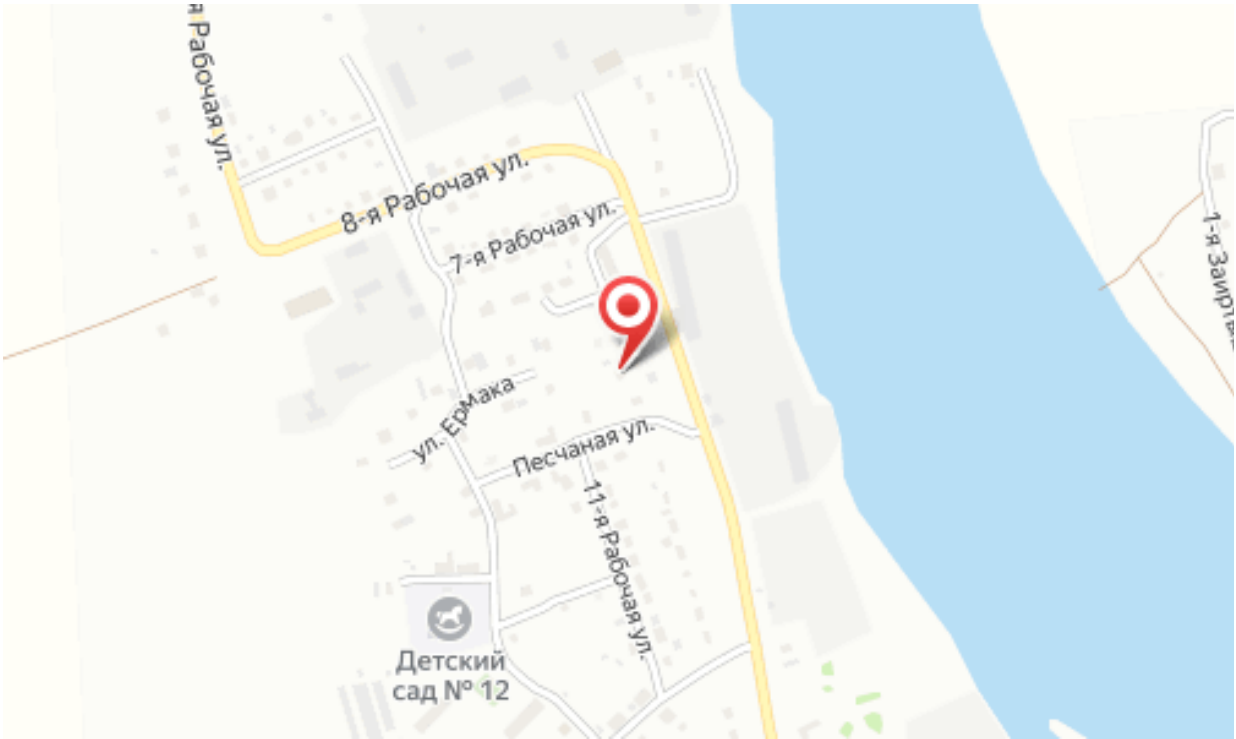
я Рабочая ул.
8-я Рабочая ул.
7-я Рабочая ул.
ул. Ермака
Песчаная ул.
11-я Рабочая ул.
Детский сад № 12
1-я Заир