Продажа

2-к.квартира, 44 м², 5/5 эт.

Омск,

г Омск, ул Революционная, д 18

₽ 4 200 000

АН "Риэлтконсалт" предлагает на чистой продаже не угловую квартиру в кирпичном доме, в отличном состоянии, после капитального ремонта, относящуюся к категории тех, купив которую, не нужно делать дополнительных вложений. Была произведена замена электропроводки на медную, всей системы отопления с заменой стояков и батарей на биометрические радиаторы, в прошлом году сделан ремонт в ванной комнате с заменой канализационного и водопроводного стояков, полотенцесушителя. Сантехника в отличном состоянии, на стенах-кафельная плитка. Установлены счётчики. Пол выровнен, постелен линолеум хорошего качества. Выделена просторная гардеробная для хранения вещей. При продаже остаётся новым хозяевам кухонный гарнитур, новая газовая плита. Чистый подъезд, ухоженный двор с большой детской площадкой. Дом находится в центре Старого Кировска, отличная инфраструктура: в шаговой доступности школа № 55, детские сады, почта, торговые комплексы, салоны, рынок, остановки общественного транспорта. Обременений нет, вариант подобран. Оперативный показ и выход на сделку. При необходимости агентство окажет помощь в оформлении ипотеки. Индивидуальный подход к каждому клиенту, льготные процентные ставки.

Количество комнат: **2**
Жилая площадь: **27.4 м²**
Этаж: **5**
Тип санузла: **Совмещенный**
Ремонт: **косметический**
Наличие мебели: **да**
Вид из окон: **во двор**
Тип дома: **кирпичный**

Общая площадь: **44 м²**
Площадь кухни: **6 м²**
Этажей в доме: **5**
Тип балкона: **балкон**
Состояние объекта: **отличное**
Мусоропровод: **нет**
Высота потолков в метрах: **2.5 м.**

SALE
SALE
SALE
ALIAS

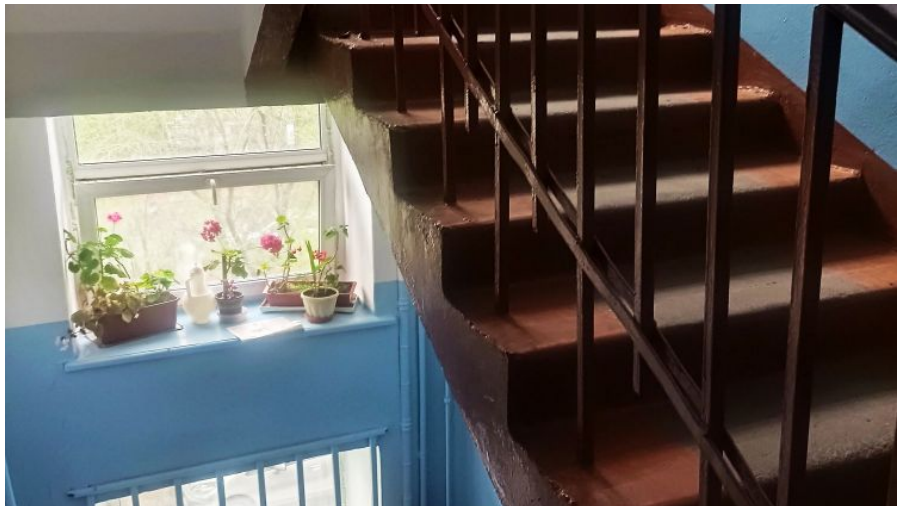

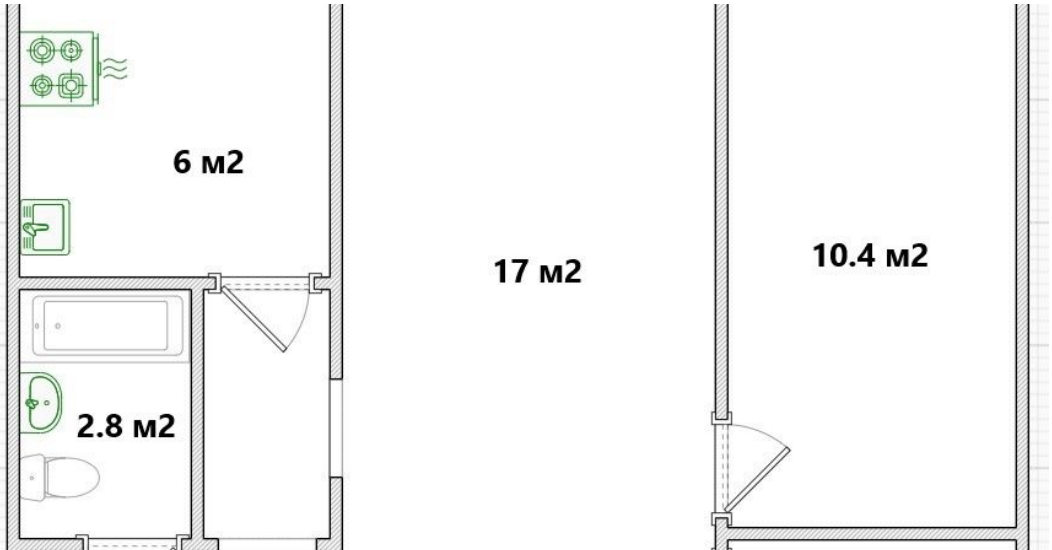
6 м2
17 м2
10.4 м2
2.8 м2

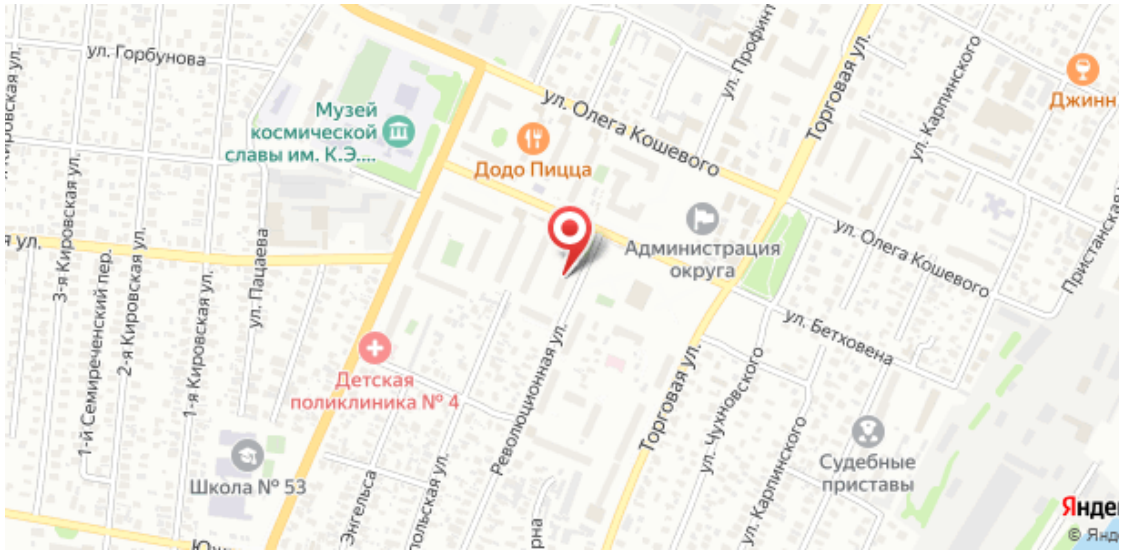
ул. Горбунова
Музей космической славы им. К.Э....
Додо Пицца
ул. Олега Кошевого
Торговая ул.
ул. Карпинского
Джинн
Администрация округа
ул. Олега Кошевого
ул. Бетховена
3-я Кировская ул.
1-й Семиреченский пер.
2-я Кировская ул.
1-я Кировская ул.
ул. Пацаева
Детская поликлиника № 4
Революционная ул.
Торговая ул.
ул. Чуковского
Судебные приставы
Школа № 53
ул. Карпинского