Продажа

дом 127.6 м² на участке 7 сот.

Троицкое,

Омская обл, Омский р-н, село Троицкое

₽ 6 500 000

Подходит под СЕЛЬСКУЮ ИПОТЕКУ!

Компания РиэлтКонсалт предлагает к продаже новый дом в Троицком.

Фундамент ленточный, утепление пеноплексом.

Залит бетонный пол 120мм с утеплением.

Кровля из металлочерепицы (0.5мм).

Утепление потолка выполнено (базальтовая плита 200 мм).

Выполнена чистовая отделка.

На первом этаже установлен теплый пол.

Газоснабжение будет заведено в поселок в ближайшее время.

Рядом есть школа и детский сад. Регулярные автобусы и маршрутки во все районы города.

Оформление льготной ипотеки. Поможем при отсутствии первоначального взноса.

Законно.

Все вопросы по телефону.

Тип объекта: **дом**
Общая площадь: **127.6 м²**
Количество этажей: **1**
Год постройки: **2024**
Тип участка: **ИЖС**
Душ: **В доме**
Юридический статус земли: **Индивидуальное жилищное строительство (ИЖС)**

Тип дома: **кирпичный**
Площадь участка: **7 сот.**
Подвальное помещение: **нет**
Материал стен: **Газоблоки**
Санузел: **в доме**
Количество комнат: **3**

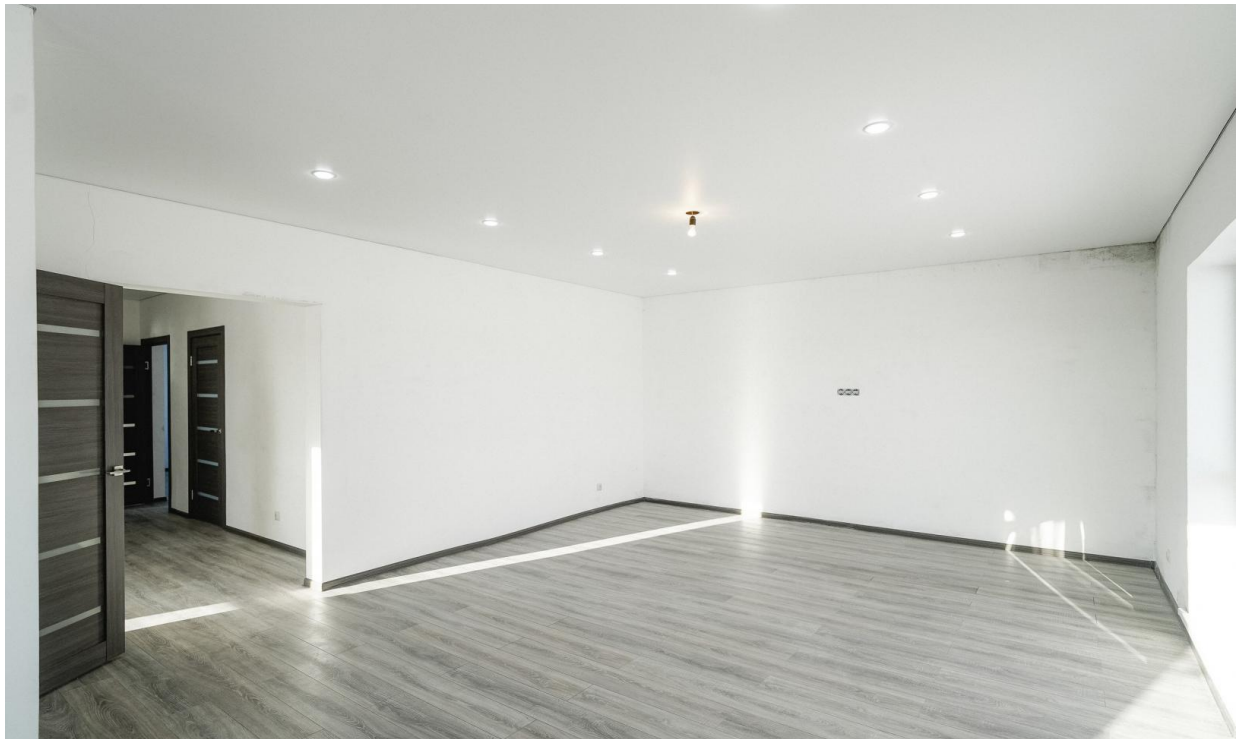

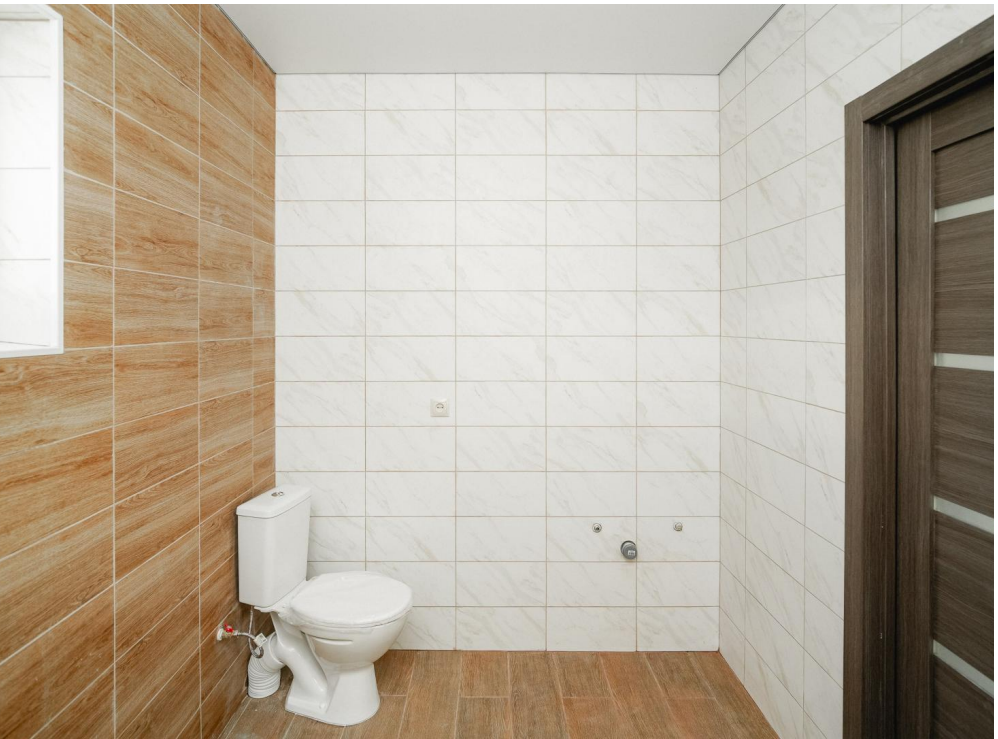

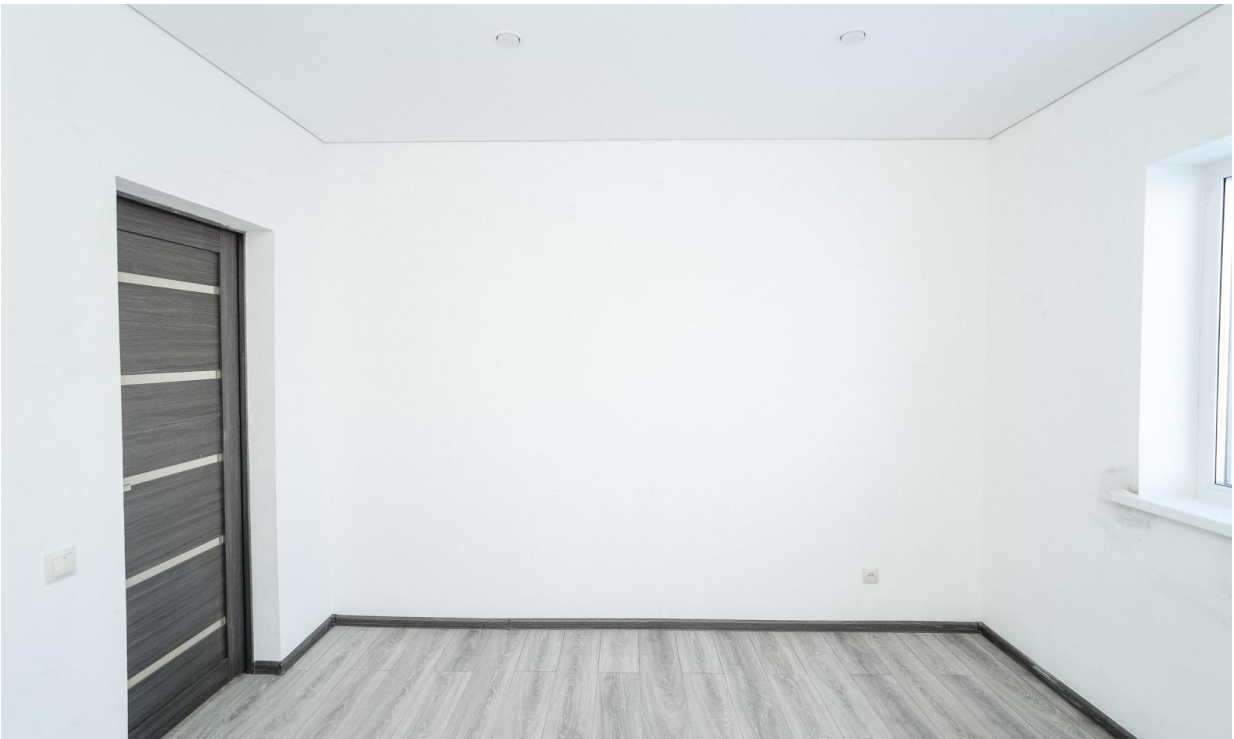

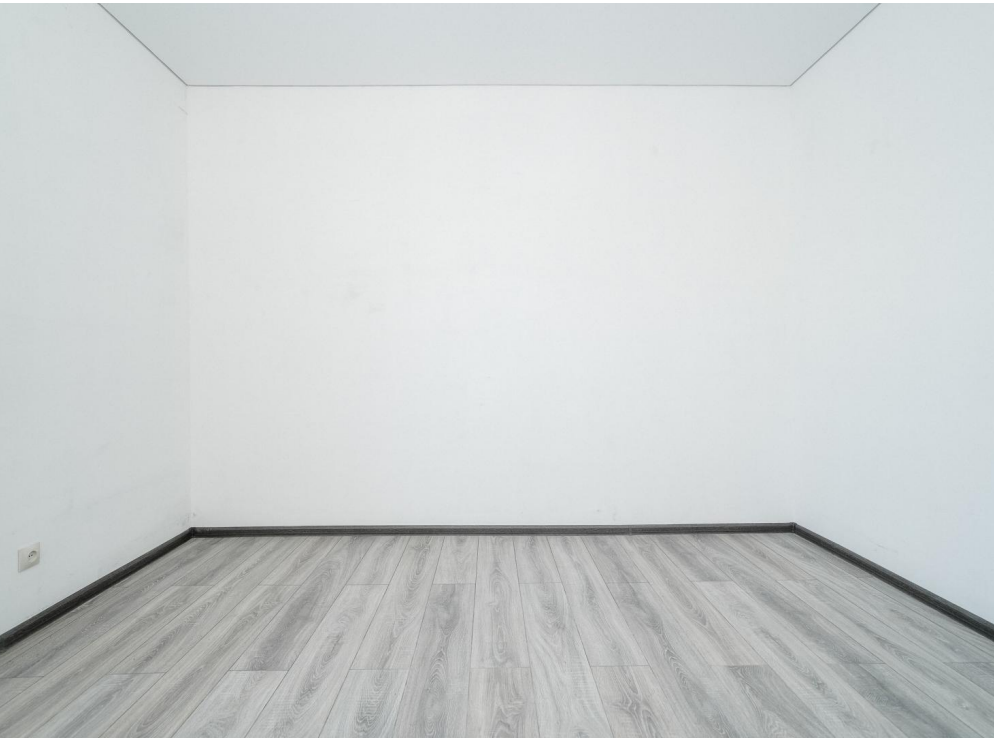

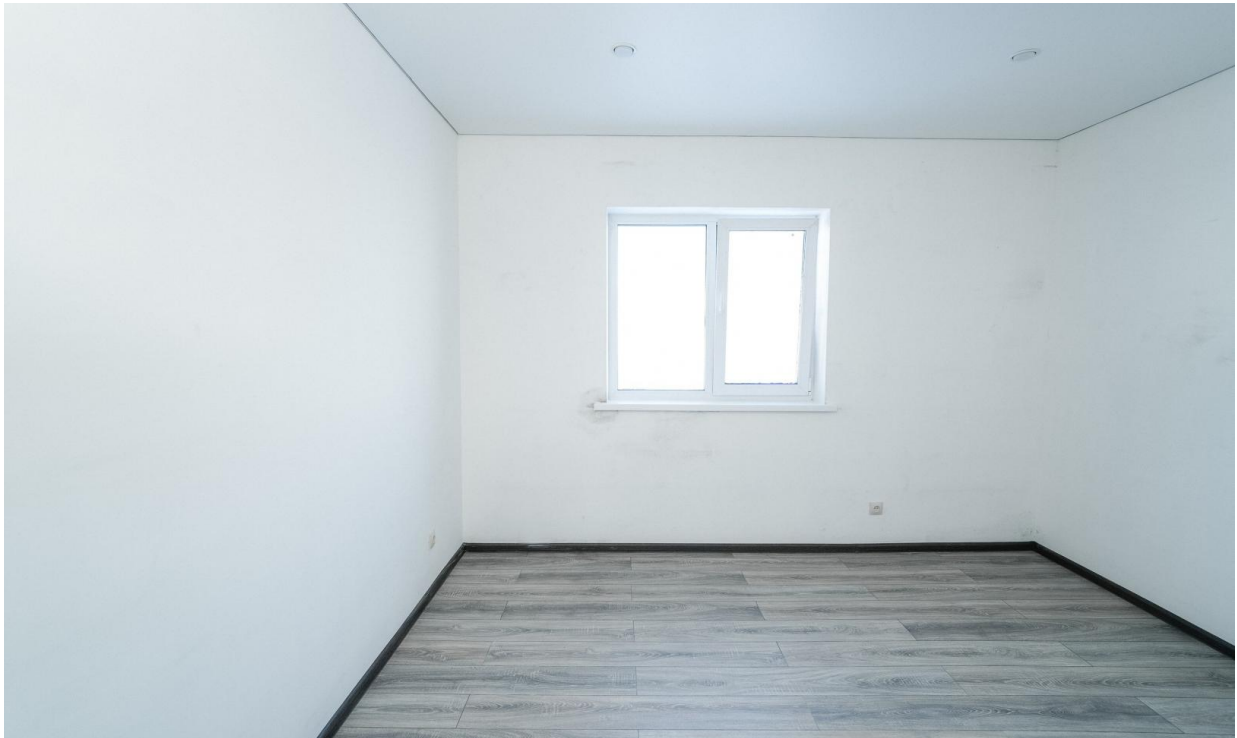

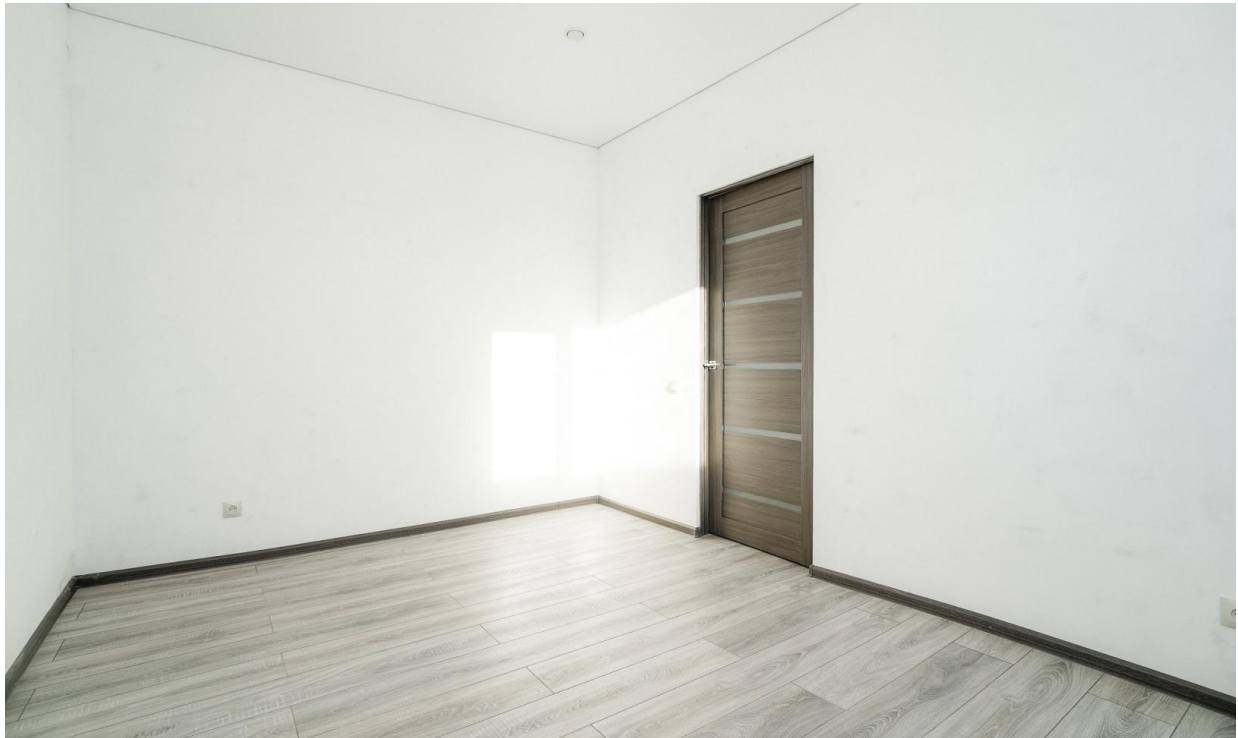

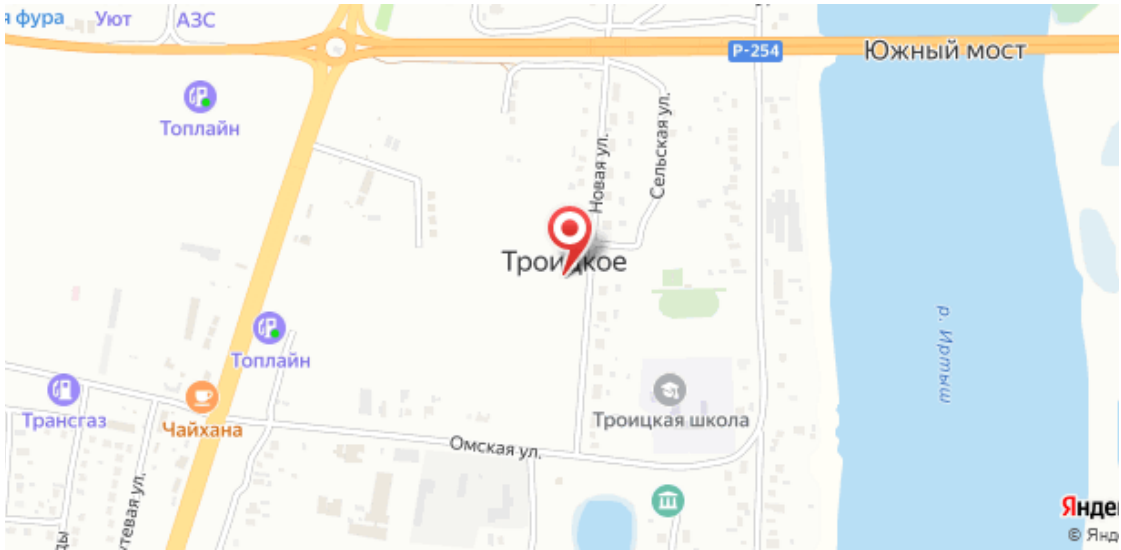
Уют
АЗС
Р-254
Южный мост
Топлайн
Новая ул.
Сельская ул.
Троицкое
Топлайн
Трансгаз
Чайхана
Троицкая школа
Омская ул.
Иртыш р.