Продажа

дом 110 м² на участке 8.5 сот.

Троицкое,

Омский район, село Троицкое, Новая улица, 21

₽ 9 500 000

Компания РИЭЛТКОНСАЛТ предлагает к продаже дом в коттеджном поселке Грин-ПаркДом.

ПОДХОДИТ ПОД СЕМЕЙНУЮ И СЕЛЬСКУЮ ИПОТЕКУ!!!

Семейная ипотека 6 %. Принимаем заявки на сельскую ипотеку под 3%.

Дом площадью 135 кв.м. на земельном участке 10 соток.
Дом из газобетона, облицован кирпичом. Построен на ленточном фундаменте.
Дома сдаются с черновой отделкой. Заведены все коммуникации. Подключение газа запланировано на 2025 год.
Дорога отсыпана, подушка 70 см. крупный гравий.
Центральный водопровод, газ подведен к участку, индивидуальный септик
Развитая инфраструктура, супермаркеты, аптеки, детские сады, школы в шаговой доступности. Удобная транспортная развязка. Городской водопровод, газ, интернет, канализация.

Цена указана за дом в черновой отделке в минимальной комплектации . включая стоимость участка.

Нужна ипотека? Наши партнеры - ведущие банки Омска, поэтому мы оформляем ипотеку по сниженным ставкам сразу в нескольких банках, что значительно экономит ваше время и деньги.
Гарантируем безопасное и комфортное сопровождение сделки.
Звоните! Показ в удобное для вас время!
Успей купить выгодно!!!

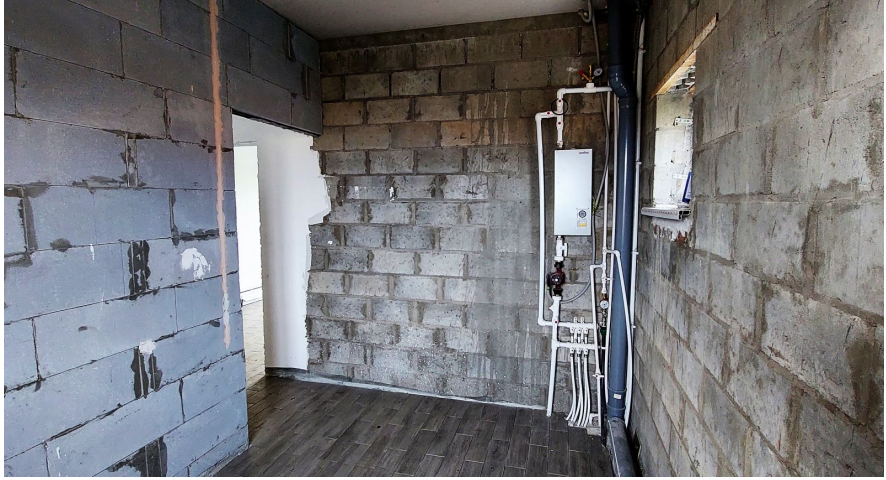

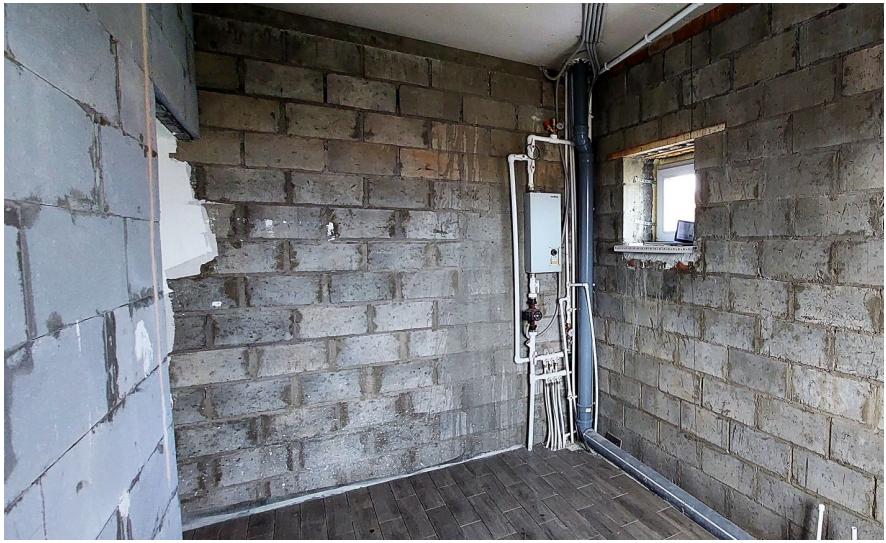

Тип объекта: **коттедж**
Общая площадь: **135 м²**
Количество этажей: **1**
Год постройки: **2024**
Тип участка: **ИЖС**
Душ: **В доме**
Юридический статус земли: **Индивидуальное жилищное строительство (ИЖС)**

Тип дома: **блочный**
Площадь участка: **8 сот.**
Подвальное помещение: **нет**
Материал стен: **Кирпич**
Санузел: **в доме**
Количество комнат: **3**

ТЕХНОНИКОЛЬ

План 2-ого этажа
9 680
8260
С/у
Спальня
Спальня
Холл
Спальня

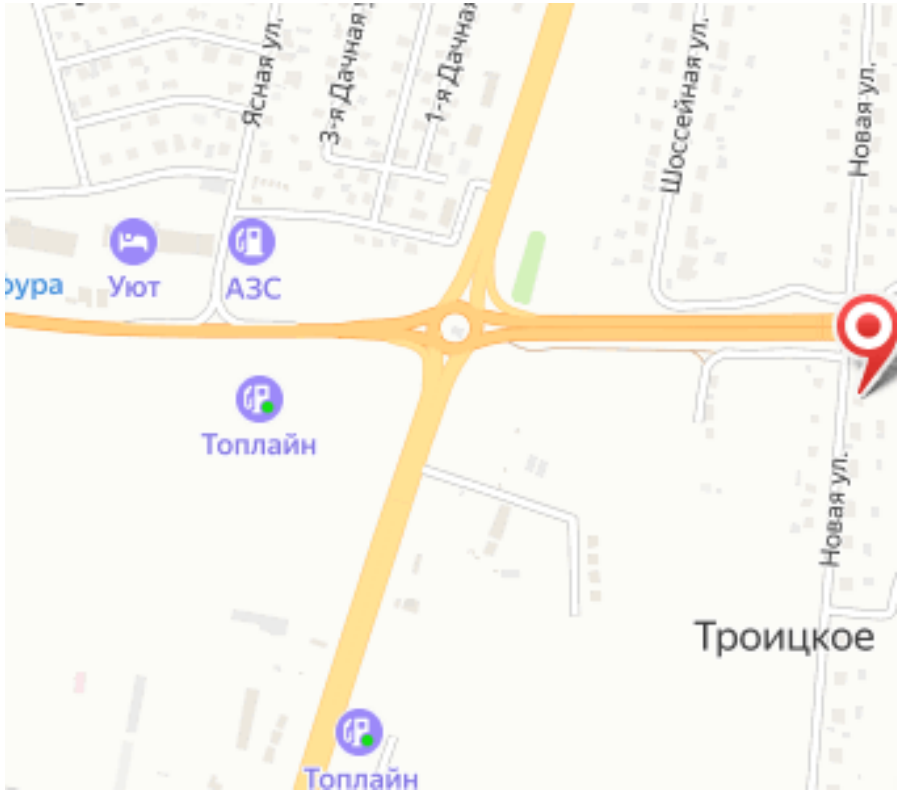
Ясная ул.
3-я Дачная
1-я Дачная
Шоссейная ул.
Новая ул.
Уют
АЗС
Топлайн
Новая ул.
Троицкое
Топлайн