Продажа

дом 98 м² на участке 7 сот.

Троицкое,

Омская обл, Омский р-н, село Троицкое, ул 1-я Новосибирская

₽ 6 500 000

Компания РиэлтКонсал предлагает уникальное предложение - дом Вашей мечты по спец. цене!!!
Сельская ипотека - 3%; семейная - 6%!!!
Бесплатное одобрение ипотеки и сопровождение сделки!
Дом строится под заказ, успейте заказать сейчас.
- Материал строительства - газоблок с фасадной штукатуркой.
- Фундамент - ленточный, утепление пеноплексом.
- Залит бетонный пол 120мм с утеплением.
- Кровля из металлочерепицы (0.5мм).
- Утепление потолка выполнено (базальтовая плита 200 мм).
- Цена указана с черновой отделкой.
- Газоснабжение будет заведено в поселок в 2024 г.
- Есть возможность сделать под ключ.
- Подходит под сельскую ипотеку от 3%.
- Все виды сертификатов.

Успейте купить по выгодной цене!

Гарантируем безопасное и комфортное сопровождение сделки.

Звоните!!!

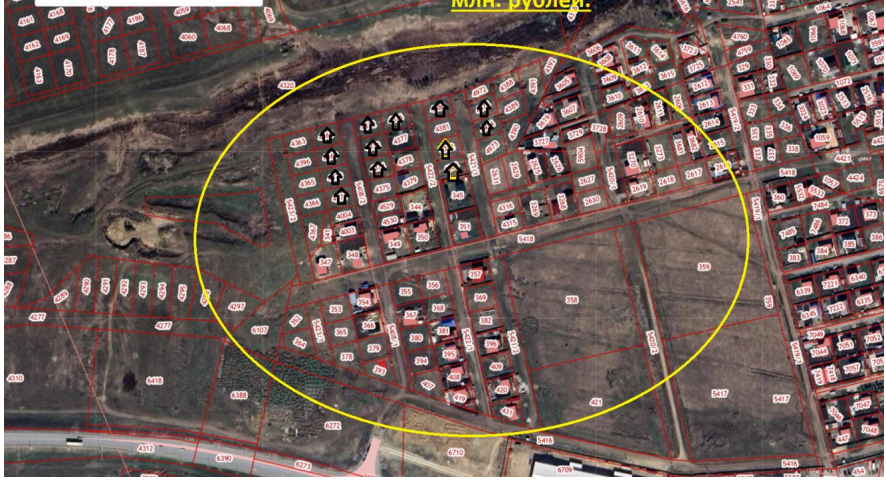

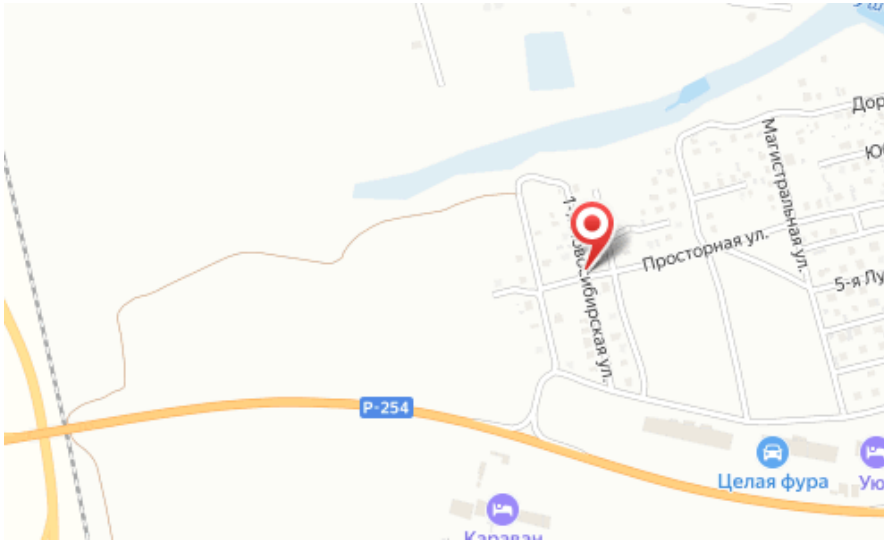

Тип объекта: **дом**
Общая площадь: **98 м²**
Количество этажей: **1**
Год постройки: **2024**
Тип участка: **ИЖС**
Душ: **В доме**
Юридический статус земли: **Индивидуальное жилищное строительство (ИЖС)**

Тип дома: **блочный**
Площадь участка: **7 сот.**
Подвальное помещение: **нет**
Материал стен: **Газоблоки**
Санузел: **в доме**
Количество комнат: **2**