Продажа

2-к.квартира, 49.3 м², 5/5 эт.

Омск,

г Омск, ул Бородина, д 46А

₽ 4 350 000

Компания РИЭЛТКОНСАЛТ предлагает отличную двухкомнатную квартиру в Нефтяниках. Выполнен качественный современный ремонт, на полу постелен ламинат, натяжные потолки, выровнены пол и стены. В санузле и кухне тёплый пол, установлены пластиковые окна, застеклён балкон, установлен кондиционер в спальне. Выполнена и узаконена перепланировка. Квартира не угловая, окна выходят на 2 стороны дома. Дом после капитального ремонта, производилась полная замена кровли.
Один взрослый собственник. Документы готовы к продаже. Квартира подходит под все виды расчётов: ипотека, материнский капитал, различные жилищные сертификаты.

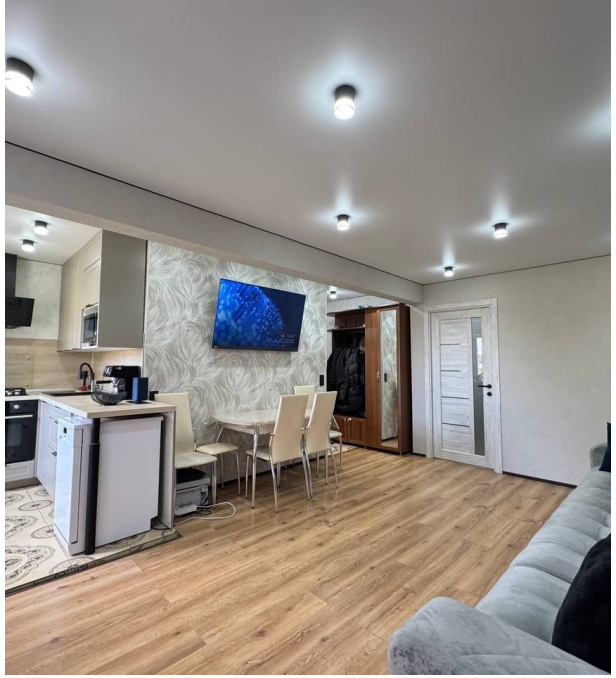

Количество комнат: **2**
Общая площадь: **49.3 м²**
Площадь кухни: **5.1 м²**
Этажей в доме: **5**
Тип балкона: **балкон**
Состояние объекта: **отличное**
Наличие мебели: **да**
Вид из окон: **во двор**
Тип дома: **панельный**

Год постройки дома: **1974 г.**
Жилая площадь: **36.1 м²**
Этаж: **5**
Тип санузла: **Совмещенный**
Ремонт: **дизайнерский**
Наличие интернета: **да**
Мусоропровод: **нет**
Высота потолков в метрах: **2.5 м.**

beko

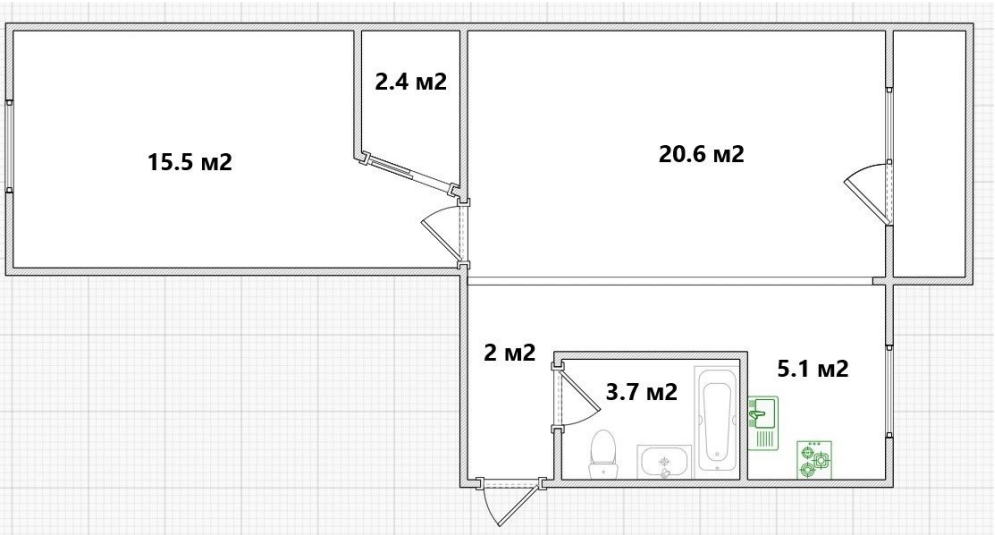
15.5 м2
2.4 м2
20.6 м2
2 м2
3.7 м2
5.1 м2

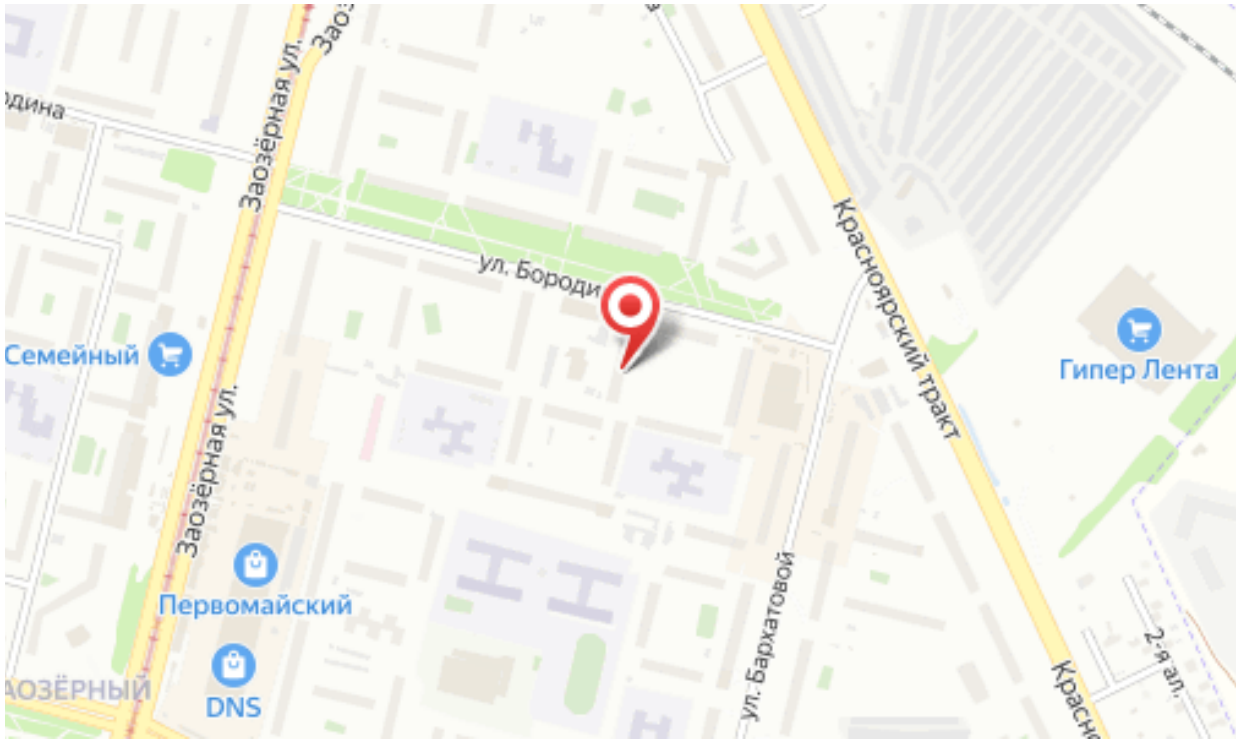
Заозёрная ул.
ул. Бородин
Красноярский тракт
Семейный
Гипер Лента
Первомайский
DNS
ул. Бархатовой
2-я ал.