Продажа

дом 136 м² на участке 9 сот.

Троицкое,

Омская обл, Омский р-н, село Троицкое, ул Дивная, д 6

₽ 8 500 000

Агентство недвижимости РиэлтКонсал предлагает вам Уникальное предложение - дом вашей мечты по спец. цене!!!
Дом построен из керамзитоблока, утеплён полистирольно-бетонной заливкой 15 см, обложен облицовочным кирпичом.
Фундамент ленточный утепление пеноплексом.
Залит бетонный пол 120мм с утеплением.
Кровля из металлочерепицы (0.5мм).
Утепление потолка выполнено (базальтовая плита 200 мм).
Выполнена чистовая отделка.
На первом этаже установлен теплый пол.
Газоснабжение будет заведено в поселок в конце 2024 г.

Есть возможность сделать под ключ.

Гарантируем безопасное и комфортное сопровождение сделки.

Звоните!!!

Тип объекта: **дом**
Общая площадь: **136 м²**
Количество этажей: **1**
Материал стен: **Кирпич**
Санузел: **в доме**
Количество комнат: **4**

Тип дома: **кирпично-монолитный**
Площадь участка: **9 сот.**
Год постройки: **2023**
Тип участка: **ИЖС**
Душ: **В доме**
Юридический статус земли: **Индивидуальное жилищное строительство (ИЖС)**

План 1-ого этажа

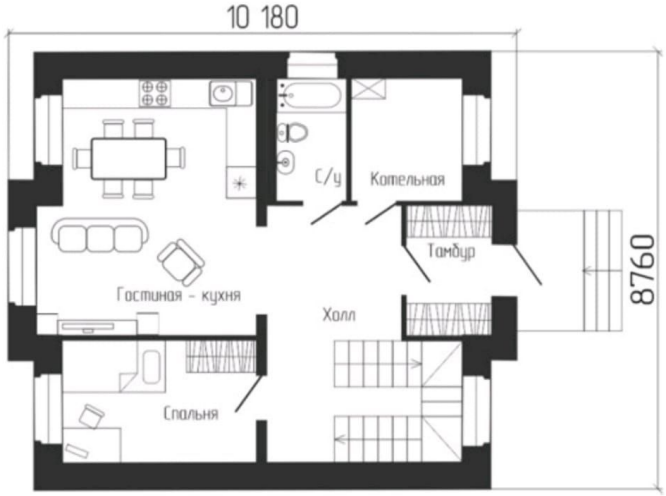
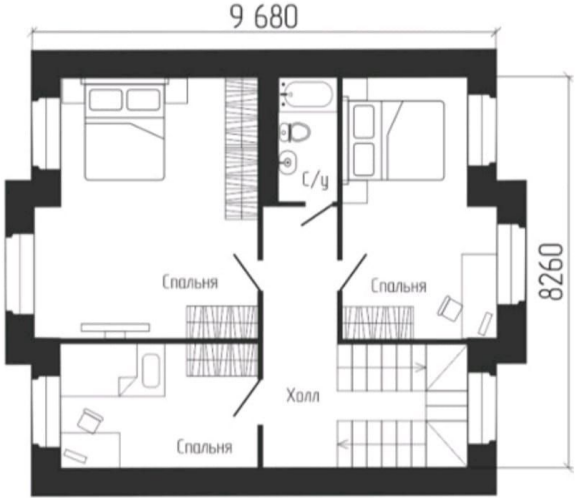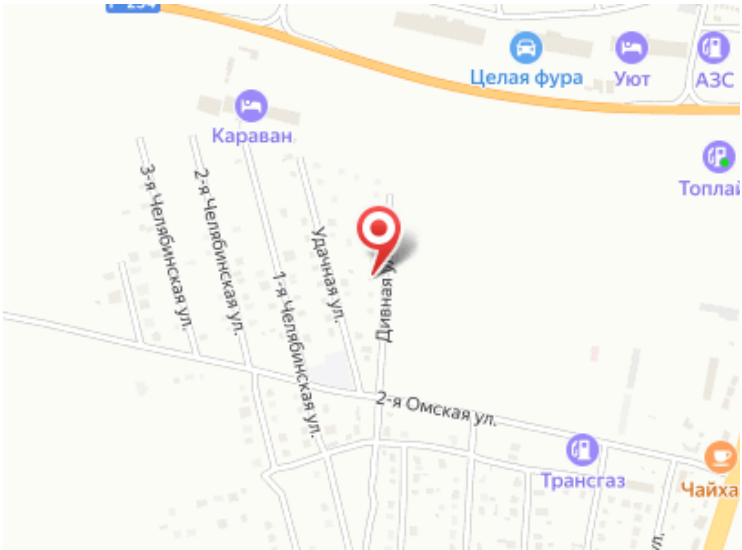
План 2-ого этажа