Продажа

часть дома 65 м² на участке 3.6 сот.

Омск,

г Омск, ул Кемеровская, д 145

₽ 5 000 000

АН Риэлтконсалт предлагает к покупке ½ часть жилого дома, расположенного в центральной части города на ул.Кемеровская.
Дом построен из бревен. Дом высокий, теплый, погреб сухой. Окна ПВХ, заведены все коммуникации - газ, холодная вода, горячая вода – нагрев водонагревателем. Отопление газовое. Канализация – септик. Во дворе есть веранда для отдыха в летний период, летний туалет, хозпостройки. В огороде – посадки.
Установлены новые ворота и забор из металопрофиля. В доме выполнен свежий ремонт. Состояние – заходи и живи! Пол линолеум, потолок натяжной стены обои. Новые межкомнатные двери. Добротная металлическая дверь. Бонусом новому владельцу остается кухонный гарнитур. Просторная кухня, зал и две спальни. В санузле – душевая, водонагреватель. Есть возможность приобретения всего дома площадью 111 кв.м.
Дом расположен в районе с развитой инфраструктурой. В шаговой доступности находятся школы № 152,116, остановка общественного транспорта «ул.Кемеровская». Есть возможность рассмотреть покупку целого дома с полным земельным участком. Вас заинтересовало наше предложение – звоните сейчас!

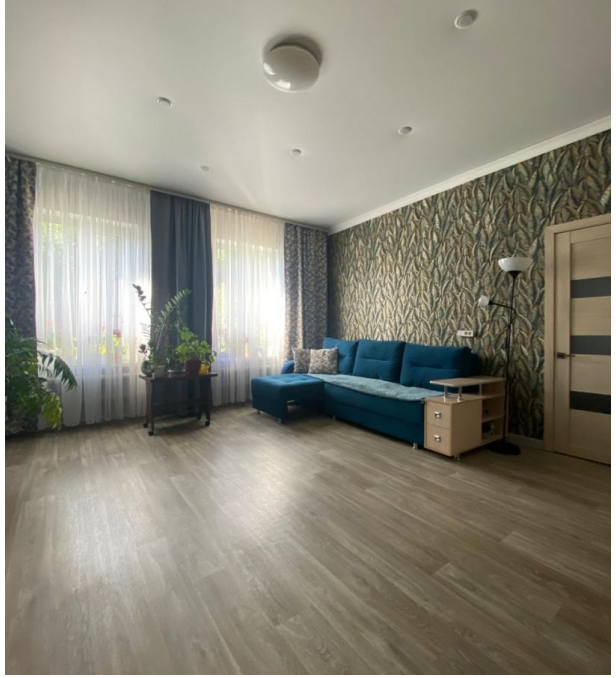

Тип объекта: **часть дома**
Общая площадь: **65 м²**
Количество этажей: **1**
Год постройки: **1932**
Тип участка: **ИЖС**
Душ: **В доме**
Юридический статус земли: **Индивидуальное жилищное строительство (ИЖС)**

Тип дома: **деревянный**
Площадь участка: **3.6 сот.**
Подвальное помещение: **Погреб**
Материал стен: **Бревно**
Санузел: **в доме**
Количество комнат: **3**
Размер доли в доме: **1**

ул. Герцена
ул. Чернышевского
Ихлас
Низкоцен
Яковлева
Орзу
Центральный
ул. Герцена