Продажа

дом 71.8 м² на участке 7.86 сот.

Омск,

г Омск, ул Ключевая, д 19

₽ 3 000 000

На срочной продаже дом на земле.

Компания РиэлтКонсалт предлагает к продаже просторный, благоустроенный, отдельно стоящий дом в Старом Кировске.

Дом каркасно-насыпной, очень теплый, сухой, ухоженный. Удобная планировка включает в себя 3 комнаты и кухню. Ведутся внутренние ремонтные работы дома.

Все коммуникации! Центральный водопровод, канализация, газовое отопление.
На свет, воду и газ установлены счетчики.
Есть подпол, для хранения заготовок.

Земельный участок 7.86 соток оформлен в собственность, выполнено межевание. Большой двор, огород.

Район удобный для проживания, в шаговой доступности есть все необходимое для комфортной жизни: магазины, аптеки, остановка общественного транспорта в 2 минутах ходьбы.

Обременений, ограничений, залогов нет.

Документы готовы к сделке.

Помощь при покупке без первоначального взноса. Поможем с одобрением ипотеки по выгодным ставкам у банков партнеров.

Звоните, будем рады показать вам этот уютный дом.

Остались вопросы? Звоните!

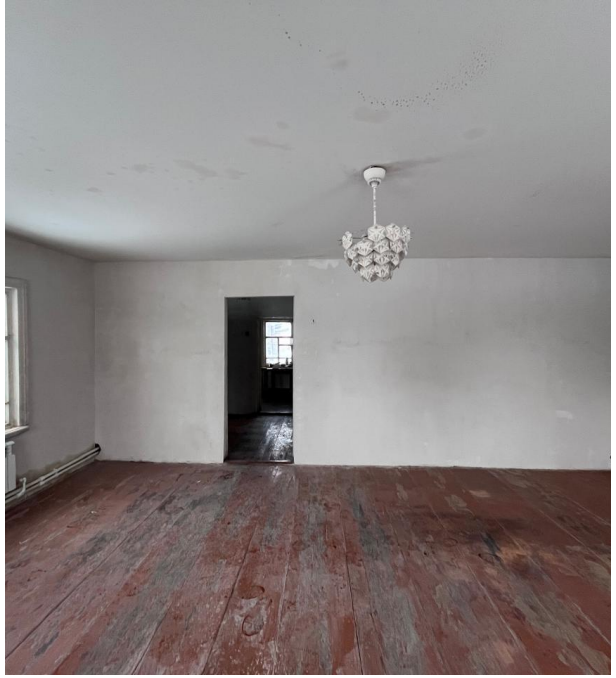

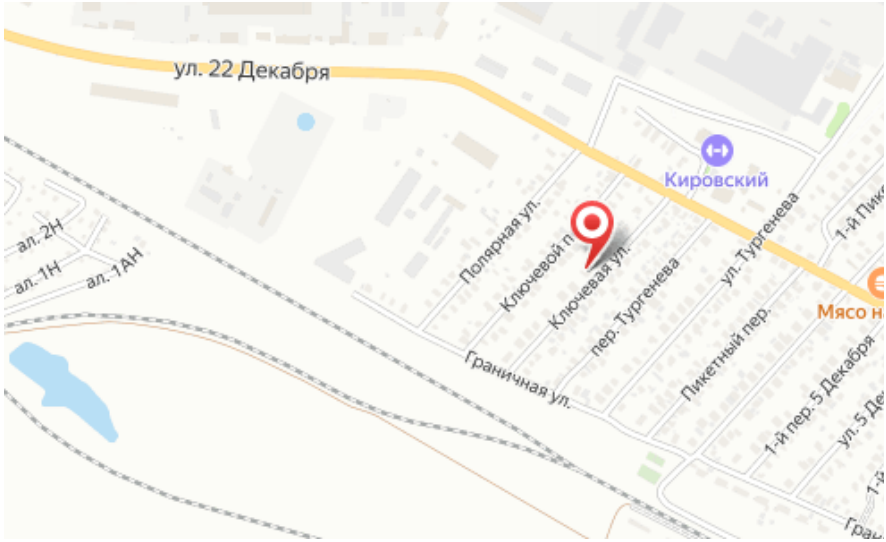

Тип объекта: **дом**
Общая площадь: **71.8 м²**
Количество этажей: **1**
Материал стен: **Экспериментальные материалы**
Санузел: **в доме**
Количество комнат: **3**

Тип дома: **Каркасный**
Площадь участка: **7.86 сот.**
Подвальное помещение: **нет**
Тип участка: **ИЖС**
Душ: **отсутствует**
Юридический статус земли: **Индивидуальное жилищное строительство (ИЖС)**