Продажа

Студия, 21.7 м², 4/8 эт.

Омск,

г Омск, ул Дианова, д 34

₽ 3 780 000

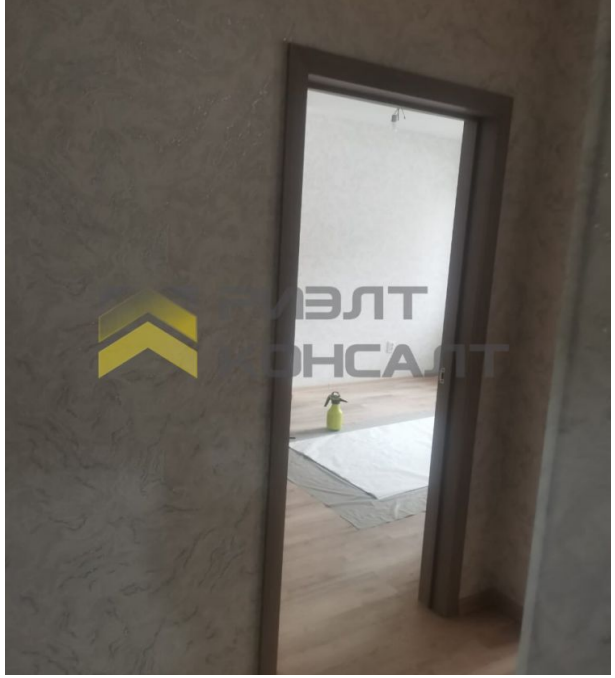

Агентство Недвижимости РиэлтКонсалт предлагает к продаже СТУДИЮ.
Новый монолитно-кирпичный дом, двух подъездный с кирпичным заполнением и вентилируемым фасадом из керамогранита, высота потолков 2,72 м.
Квартира в чистовой отделке. Удобный въезд с ул. Дианова, большие парковочные площади, остановка в шаговой доступности. Развита инфраструктура, рядом супермаркеты, торговые комплексы, детская поликлиника, школы, детские сады.
Оформление ипотеки БЕСПЛАТНО!!!!!!

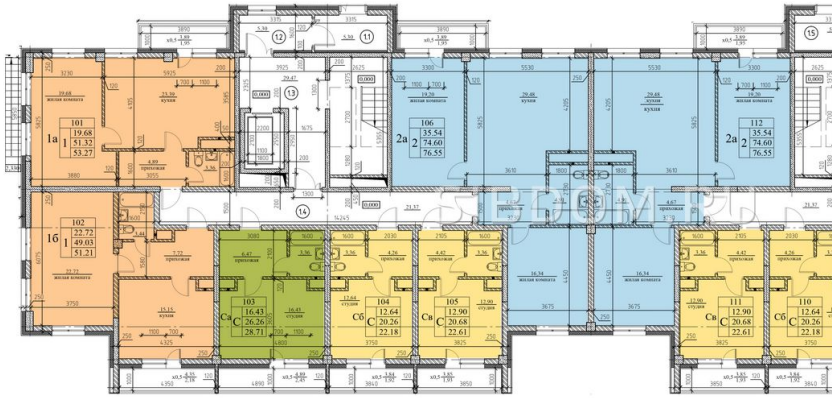

Количество комнат: **Студия**
Общая площадь: **21.7 м²**
Этажей в доме: **8**
Тип балкона: **балкон**
Вид из окон: **во двор**

Год постройки дома: **2025 г.**
Этаж: **4**
Тип санузла: **Совмещенный**
Ремонт: **косметический**
Тип дома: **кирпичный**

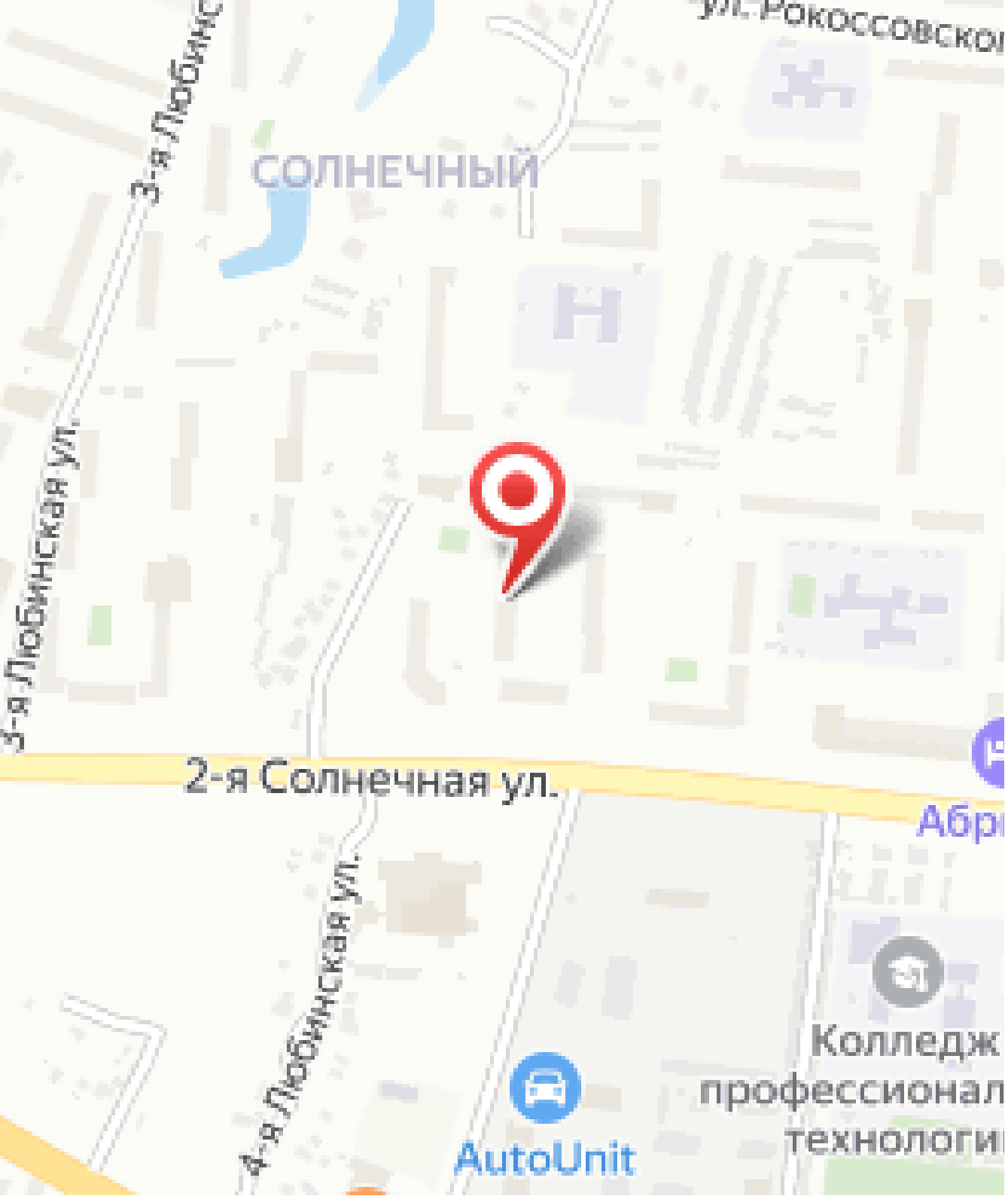
ул. Рокоссовского
3-я Любинская ул.
СОЛНЕЧНЫЙ
3-я Любинская ул.
2-я Солнечная ул.
4-я Любинская ул.
AutoUnit
Колледж
профессионал
технологи