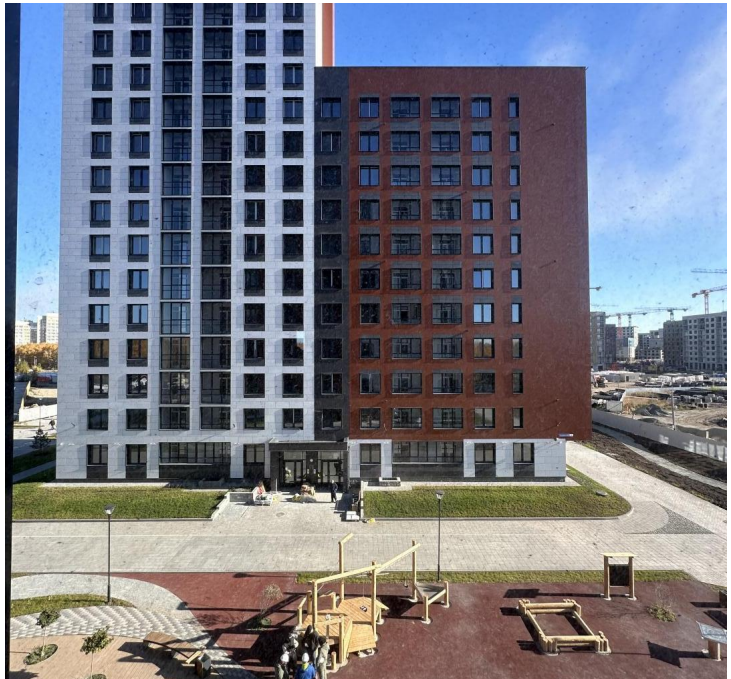

Продажа

ЖК «Зеленая река» Дом 1 (2 этап)

Омск,

ул. Волгоградская, стр. 1

₽ 5 399 000

АКЦИЯ - семейная ипотека 2,9 % на весь срок БЕЗ ПВ!

Компания РИЭЛТКОНСАЛТ предлагает приобрести квартиру в новом и перспективном районе!

Жилой квартал «Зелёная Река» строится на левом берегу Иртыша в 20-ти минутах от исторического центра.

Уникальные форматы квартир: с террасами, отдельным входом, мастер-спальнями, французскими балконами. Уникальные форматы квартир, террасы на верхних этажах, предоставляют привлекательные преимущества для жильцов: вид, свежий воздух и открытая площадка прямо у дома.

На территории квартала «Зелёная Река» появятся детские игровые площадки, места для отдыха и общения, зеленый амфитеатр, многофункциональные спортивные площадки с тренажерами, аллеи для прогулок.
В проекте первой очереди жилого комплекса «Зелёная Река» предусмотрен памп-парк, который станет дополнительной локацией для досуга.

В одной остановке общественного транспорта находятся школа, детский сад, колледжи.

Гарантируем юридическую чистоту сделки.

При необходимости одобрим ипотеку по самым выгодным ставкам.

Звоните, записывайтесь на просмотр!

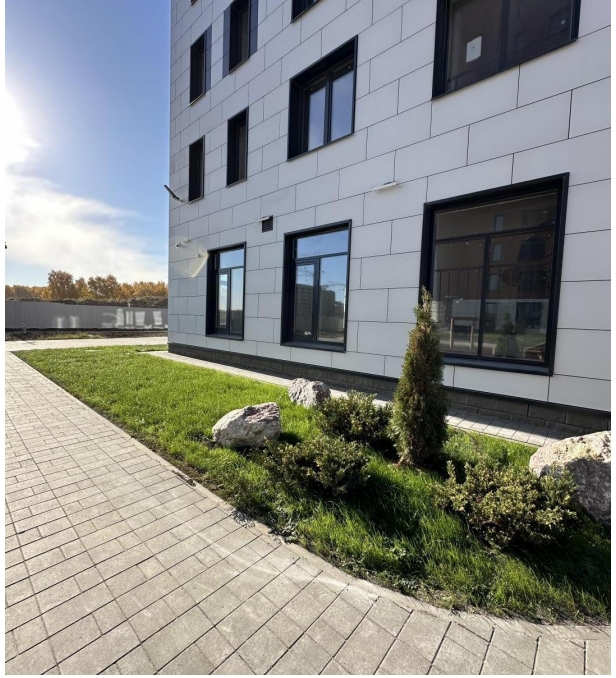

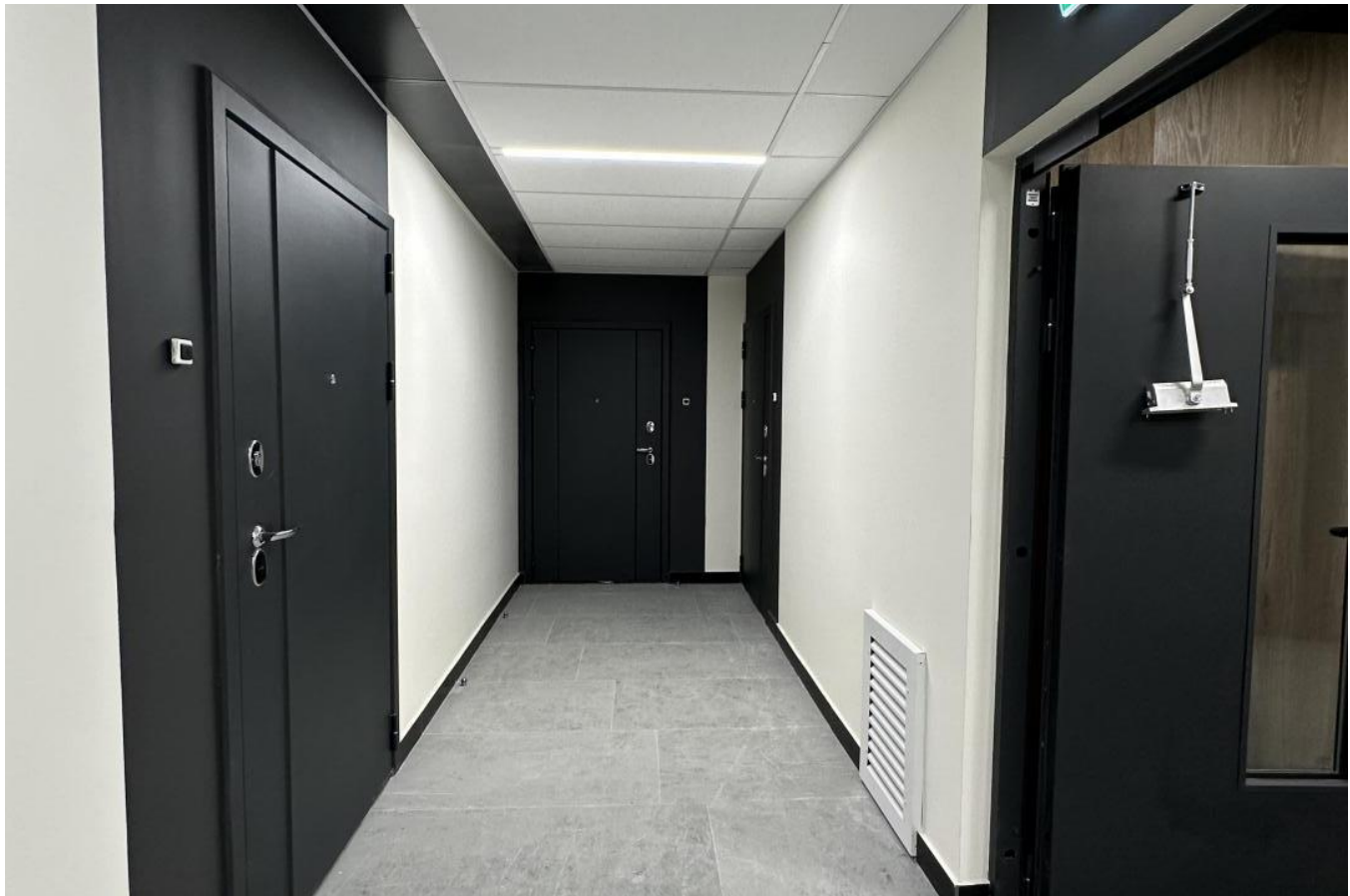

Название ЖК: **ЖК «Зеленая река»**
Срок сдачи год: **2025 г.**
Тип дома: **Монолитный**
Стадия строительства: **дом построен, но не сдан**

Идентификатор корпуса ЖК: **Дом 1 (2 этап)**
Класс жилья: **Комфорт**
Тип сделки: **Договор уступки права требования**
Срок сдачи квартал: **2**

Топлайн № 14
Волгоградская ул.
E30
Волгоградская ул.
Топлайн
ул. Дергачёва
ул. Ляпидевского
ЗЕЛЁНАЯ РЕКА
сквер
Зелёная река

Планировки

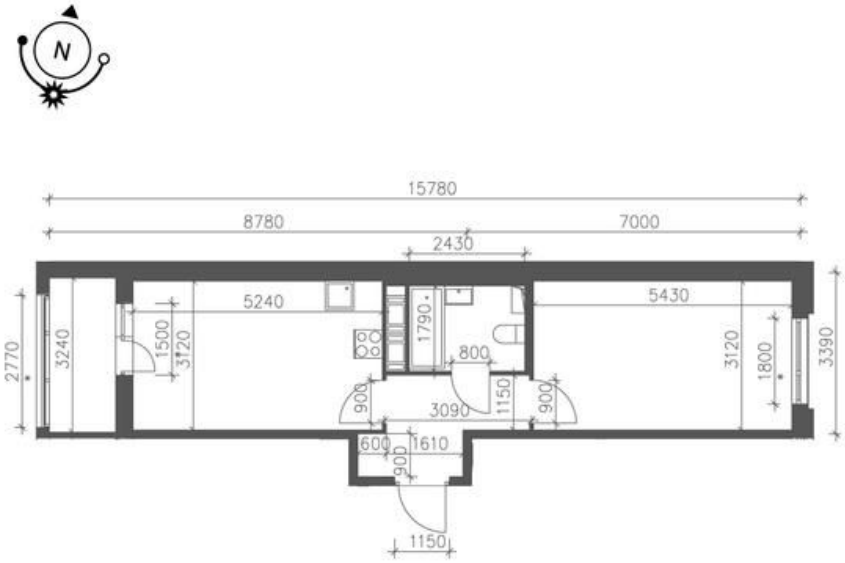

Предложение не является публичной офертой, размеры являются приблизительными и могут отличаться от фактических

1-к.квартира, 39.1 м², 4 эт.

от ₽ 5 399 000

Количество комнат	1
Общая площадь	39.1 м²
Стоимость за м²	₽ 138 082
Жилая площадь	14.5 м²
Площадь кухни	13.1 м²
Этаж	4
Этажей в доме	12
Тип санузла	Совмещенный
Наличие балкона/лоджии	балкон
Тип лица (при переуступке)	Физическое лицо
Имя (при переуступке)	Кристина
Фамилия (при переуступке)	Мосийчук
Отчество (при переуступке)	Андреевна