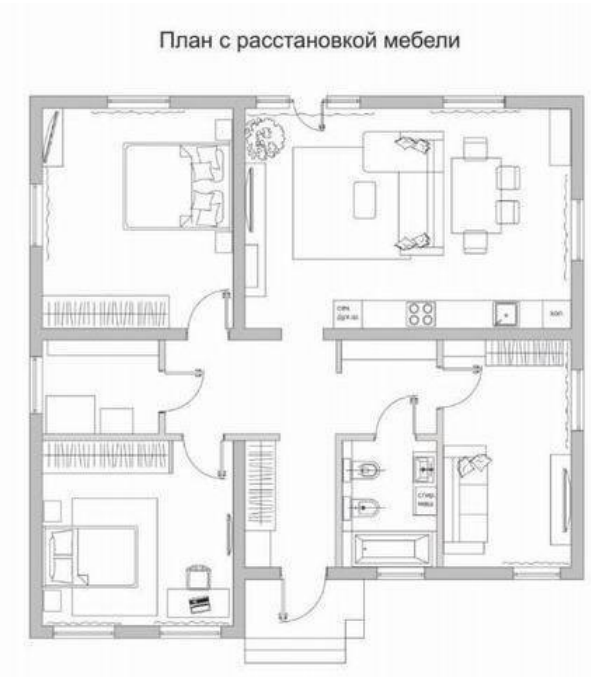

Продажа

дом 110 м² на уч-ке 9,6 сот.

Зеленое Поле,

Омский район, Магистральное сельское поселение, деревня Зелёное Поле, Флотская улица

₽ 6 900 000

Компания РИЭЛТКОНСАЛТ предлагает к продаже дом 110 кв.м. на участке 9,6 сот. в д. Зеленое Поле.

ПОДХОДИТ ПОД СЕЛЬСКУЮ ИПОТЕКУ.

Теплый блочный дом круглогодичного проживания площадью 110 кв.м. на участке 9,6 соток 2023 года постройки. Дом построен на ленточном фундаменте из газоблоков с утеплением, дом облицован декоративной штукатуркой по технологии мокрый фасад. Крыша из металлочерепицы. В доме установлены 5-ти камерные окна ПВХ с качественной фурнитурой. Перегородки смонтированы по тех плану. В дом заведены все коммуникации, электричество, выполнена разводка отопления, канализации, канализация – выгребная яма, вода – скважина, 40 м. Отделка предчистовая, стены оштукатурены. Во дворе выложена тротуарная плитка.
Дом включает в себя 3 спальни, просторную кухню-гостиную, коридор, котельную и санузел.
Вокруг участка смонтирован забор, установлены калитка и ворота.
Земельный участок ровный, правильной формы.
В поселке имеются магазины, недалеко школа, детский сад, остановка общественного транспорта. Вся городская инфраструктура в 10 минутах езды.

Документы прошли юридическую экспертизу, готовы к сделке.
Нужна ипотека? Наши партнеры - ведущие банки Омска, поэтому мы оформляем ипотеку по сниженным ставкам сразу в нескольких банках, что значительно экономит ваше время и деньги.
Гарантируем безопасное и комфортное сопровождение сделки.
Звоните! Показ в удобное для вас время!
Успей купить дом своей мечты выгодно!!!

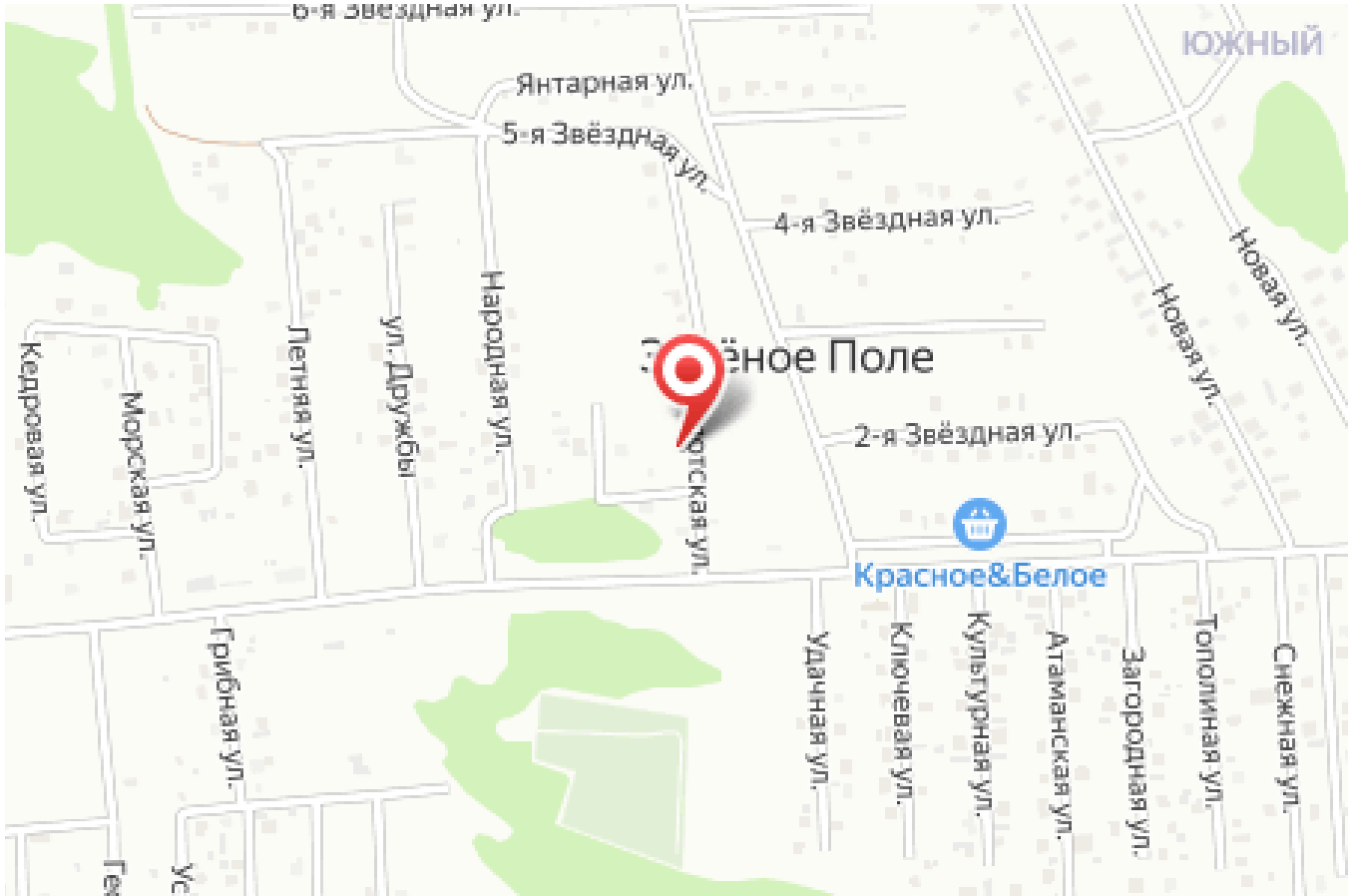

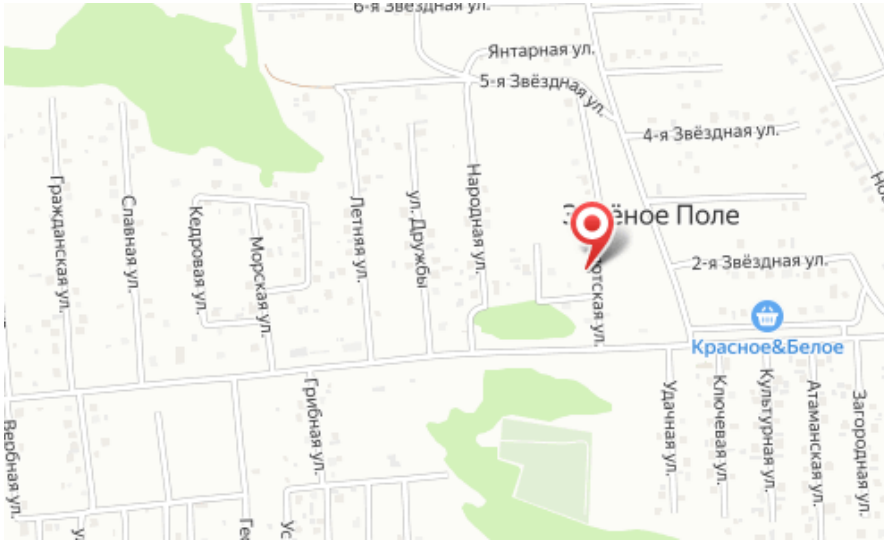

Тип объекта: **дом**
Общая площадь: **110 м²**
Количество этажей: **1**
Тип участка: **ИЖС**
Душ: **В доме**
Юридический статус земли: **Индивидуальное жилищное строительство (ИЖС)**

Тип дома: **блочный**
Площадь участка: **9.6 сот.**
Материал стен: **Газоблоки**
Санузел: **в доме**
Количество комнат: **3**