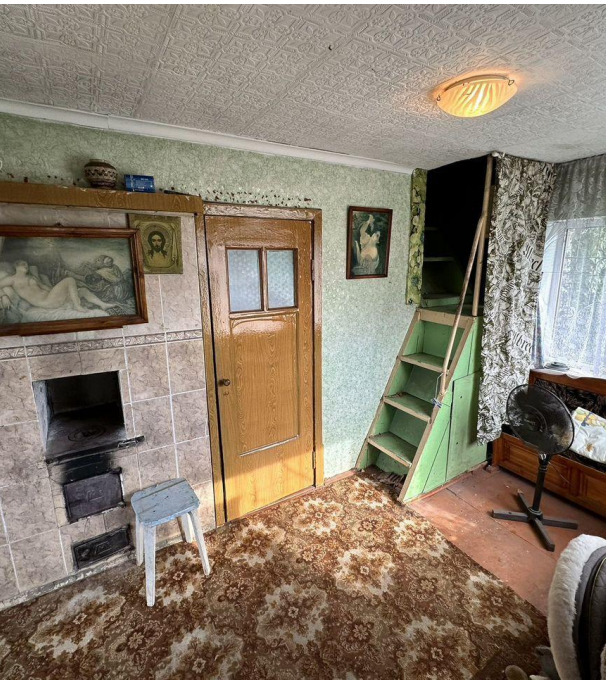

Продажа

дача 35 м² на участке 12 сот.

Омск,

Омская обл., Омск, территория СОСН Тепличный-2, Филиал № 3, 4-я аллея, 59

₽ 1 600 000

Уважаемые покупатели! Компания РиэлтКонсалт предлагает к продаже отличный вариант покупки недвижимости в СНТ Тепличный 2.
В черте города, в шаговой доступности общественный транспорт, Иртыш за соседним СНТ, рядом озеро, место шикарное!
Теперь об участке. Участок сухой, большой, ровный, при желании можно поставить еще один дом, и зарегистрировать уже как жилой. На участке добротный кирпичный дом, в два этажа, отличная баня облицованная кирпичом, теплица, летний душ, новый забор, возможность заезда авто во двор.

Место для проведения отдыха оборудованная мангальной зоной, с навесом, столом и лавочками, украсят ваши вечера, и это обязательно впечатлит ваших гостей))).
Водопровод летний по всему участку, в доме пластиковые окна, дровяная печь, полностью укомплектован мебелью. На втором этаже балкон с небольшой лоджией. Газовая плита. Газ заведен к соседям, которые проживают круглый год.

Обратите внимание, что за пределами участка, имеется капитальный гараж, из кирпича, с бетонными плитами покрытия, который также входит в стоимость покупки. Только задумайтесь, цена участка в 12 соток, с домом, капитальным гаражом, в черте города, с доступным круглый год общественным транспортом, по цене комнаты в общежитии. Цена актуальна до изменения ставки, и будет только расти, поэтому успейте купить!

Для покупки данного объекта, организуем помощь в одобрении ипотеки, по самым выгодным условиям!
Покупая у нас, вы получаете уверенность в безопасности сделки, максимальную экономию вашего времени, комфортное сопровождение с момента звонка!

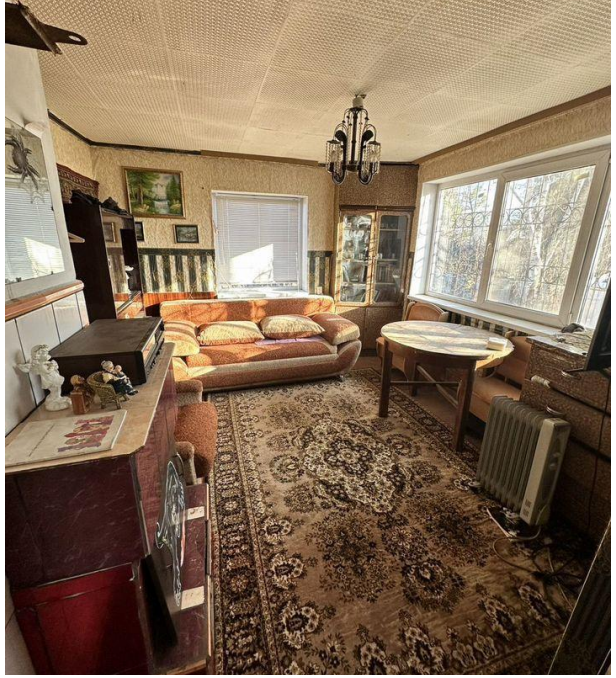

Тип объекта: **дача**
Общая площадь: **35 м²**
Количество этажей: **2**
Тип участка: **садовый**
Душ: **на улице**
Юридический статус земли: **Садовое некоммерческое товарищество (СНТ)**

Тип дома: **кирпичный**
Площадь участка: **12 сот.**
Материал стен: **Кирпич**
Санузел: **на улице**
Количество комнат: **2**

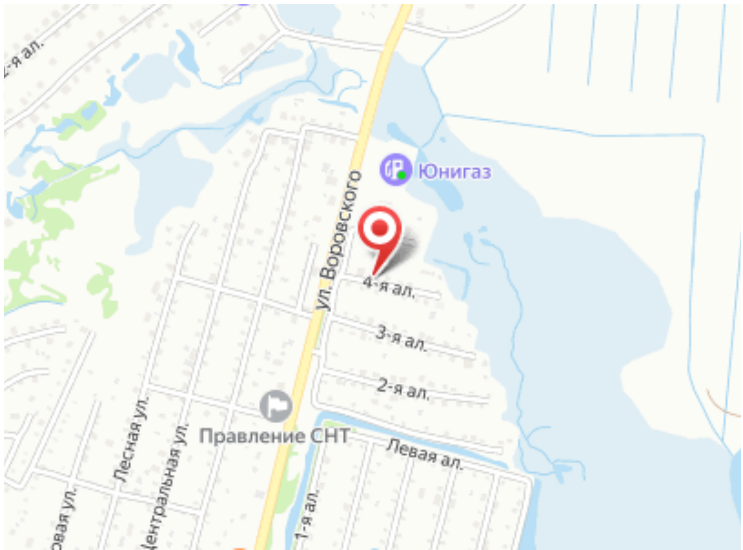
Юнигаз
ул. Воровского
4-я ал.
3-я ал.
2-я ал.
Правление СНТ
Левая ал.
Лесная ул.
Центральная ул.
1-я ал.