Продажа

1-к.квартира, 38.9 м², 9/16 эт.

Омск,

г Омск, ул Кирова, д 51

₽ 5 390 000

Компания "Риэлтконсалт" предлагает к продаже однокомнатную квартиру в монолитно-кирпичном доме 2015 года постройки.

Квартира с ремонтом: стены и полы выровнены, натяжные потолки и ламинат во всех комнатах.
Удобная планировка включает в себя: изолированную комнату с выходом на теплую лоджию (стены дополнительно утеплены + тёплый пол), просторная кухня в 9,5 кв м, совмещенный санузел и отдельная вместительная гардеробная.
При продаже остаётся кухонный гарнитур и бойлер.

Квартира готова к проживанию! Тёплая и уютная.
Соседи все спокойные, в основном семейные.
В подъезде чисто. Два лифта. Хорошая управляющая компания. Безбарьерный вход в подъезд.
Большая детская площадка.

Дом находится в районе с хорошо развитой инфраструктурой: в самом доме магазины, ателье, рядом ТЦ "Хороший", "Додо пицца", гипермаркет "Маяк", детские сады №23, №356, №235,"259,№101, школы №142, гимназия №43, ДК "Рубин" Омский Дом Дружбы, драматический театр "Галерка".
Остановка общественного транспорта "11 рабочая" возле дома.

Чистая продажа. 2 взрослых собственника. Без прописанных.
Быстрый выход на сделку.
Звоните! Отвечу на вопросы, договоримся о просмотре!

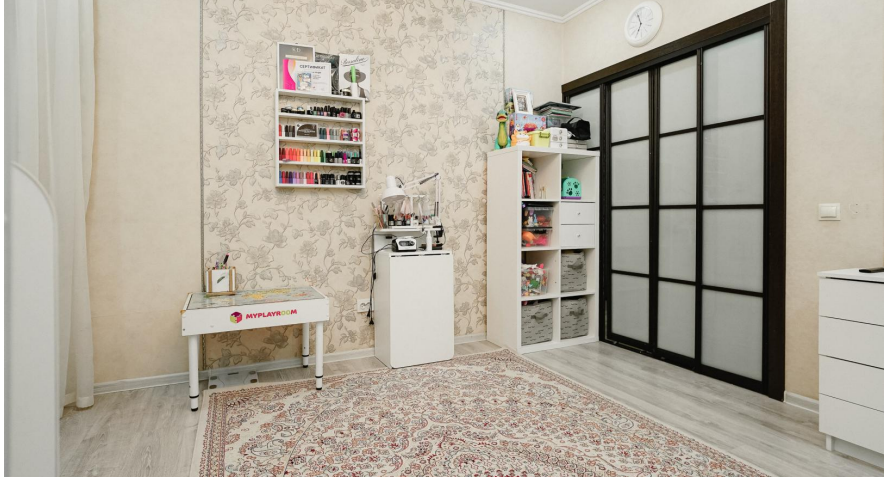

Количество комнат: **1**
Общая площадь: **38.9 м²**
Площадь кухни: **9.5 м²**
Этажей в доме: **16**
Тип балкона: **лоджия**
Состояние объекта: **отличное**
Тип дома: **блочный**

Год постройки дома: **2015 г.**
Жилая площадь: **17.1 м²**
Этаж: **9**
Тип санузла: **Совмещенный**
Ремонт: **хороший**
Наличие мебели: **да**

LG

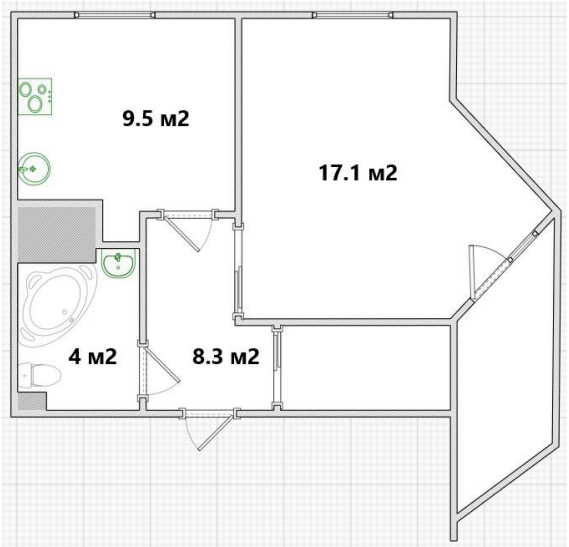
9.5 м2
17.1 м2
4 м2
8.3 м2

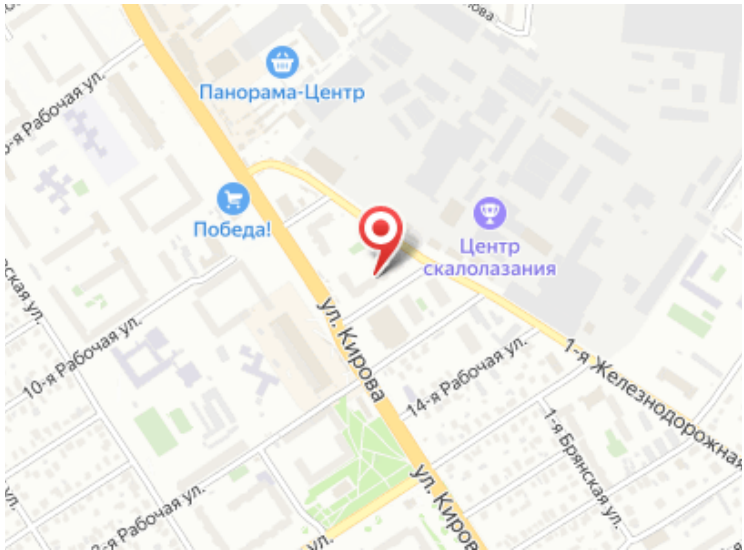
Панорама-Центр
Победа!
Центр скалолазания
ул. Кирова
1-я Железнодорожная
10-я Рабочая ул.
14-я Рабочая ул.
1-я Брянская ул.