Продажа

дача 36 м² на участке 4.2 сот.

Омск,

г Омск, тер.СОСН Отдых-1, уч 18/3

₽ 1 750 000

Хотите отличную дачу с возможностью отдыхать и собирать хороший урожай ягод и овощей? Тогда Вам к нам!

Агентство "РИЭЛТКОНСАЛТ" предлагает к приобретению дачу с двухэтажным домом на территории СОСН Отдых-1.

- Ухоженный участок, на котором растут груша, яблоня, клубника, смородина, вишня, облепиха, рябина и есть достаточно места для грядок.
- Так же присутствуют колодец и новый туалет. Установлены дуги для организации теплицы.
- По периметру установлен новый забор из штакетника.

- Дом построен из кирпича - экологичного материала, обладающего отличными эксплуатационными свойствами, устойчивостью, прочностью и долговечностью.
- Установлена новая входная дверь и пластиковые окна.
- Дом обеспечен электричеством; проведен центральный водопровод, газ по аллее, возможно провести в дом.
- В доме есть погреб, для хранения Вашего урожая и заготовок!
- Для Вашей безопасности в доме установлено видеонаблюдение.

Отличное расположение участка.
Хорошая транспортная доступность - в 5 минутах ходьбы автобусная остановка. На аллее есть магазин со всем необходимым.

Гарантия юридической чистоты сделки от компании "РИЭЛТКОНСАЛТ"!
Помощь в одобрении ипотеки!
Звоните! Записывайтесь на показ объекта прямо сейчас!

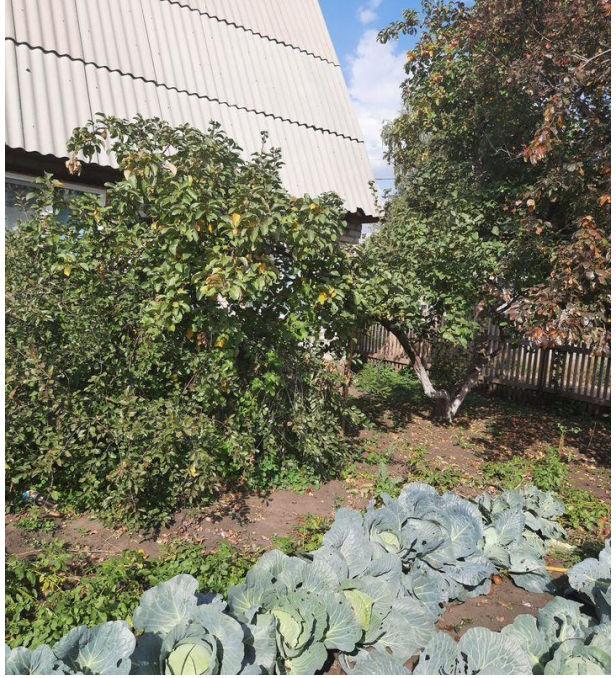

Тип объекта: **дача**
Общая площадь: **36 м²**
Количество этажей: **2**
Материал стен: **Кирпич**
Санузел: **на улице**
Количество комнат: **3**

Тип дома: **кирпичный**
Площадь участка: **4.2 сот.**
Год постройки: **1997**
Тип участка: **садовый**
Душ: **отсутствует**
Юридический статус земли: **Садовое некоммерческое товарищество (СНТ)**

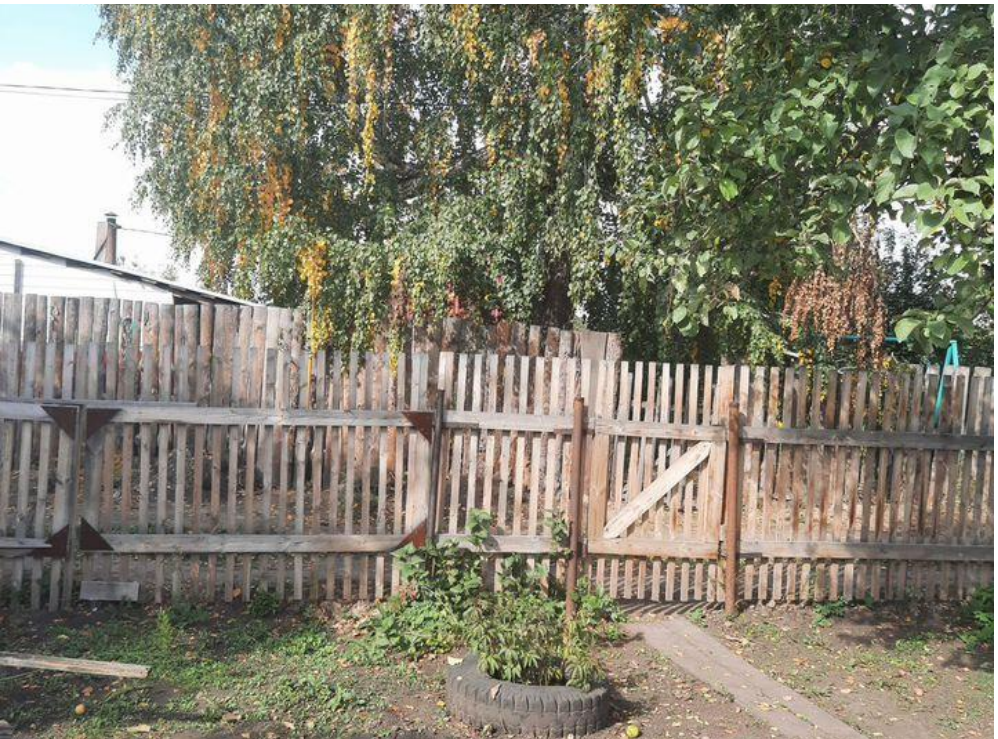

ГАЗ
Г2 - 0,3 ПЭ63
С/О 63/32
440см.
180см.
ПК 2$_6$+31,20

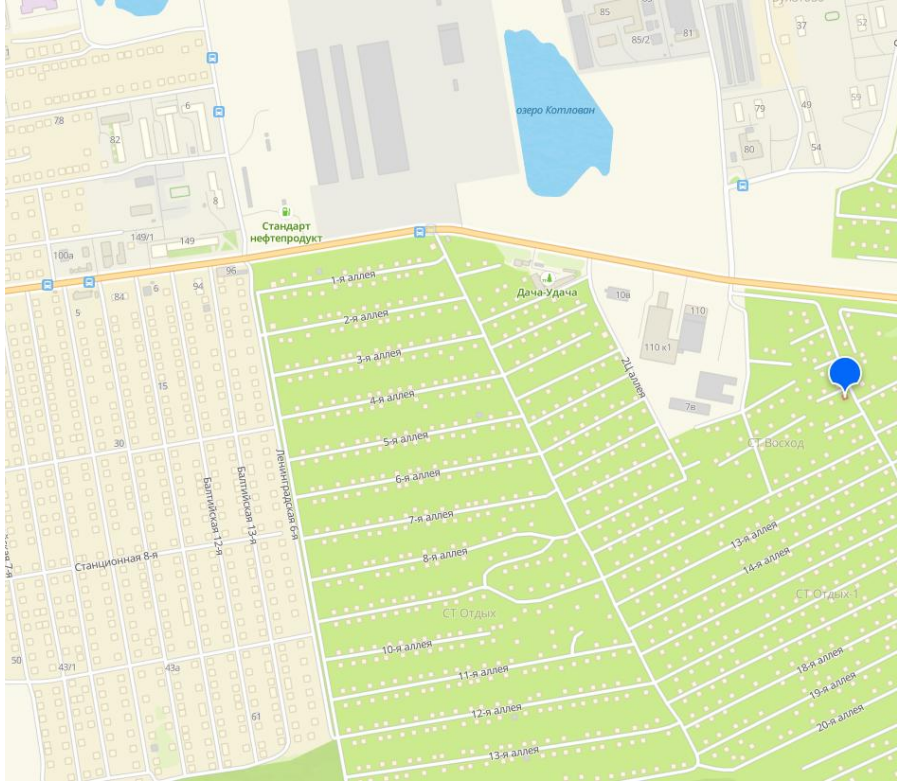
озеро Котлован
Стандарт нефтепродукт
Дача-Удача
1-я аллея
2-я аллея
3-я аллея
4-я аллея
5-я аллея
6-я аллея
7-я аллея
8-я аллея
10-я аллея
11-я аллея
12-я аллея
13-я аллея
14-я аллея
18-я аллея
19-я аллея
20-я аллея
Станционная 8-я
Балтийская 12-я
Балтийская 13-я
Ленинградская 6-я
СТ Отдых
СТ Восход
СТ Отдых-1

Дача
1-я ал.
2-я ал.
3-я ал.
4-я ал.
5-я ал.
6-я ал.
7-я ал.
8-я ал.
9-я ал.
10-я ал.
11-я ал.
12-я ал.
13-я ал.
14-я ал.
15-я ал.
16-я ал.
ал. 2Ц