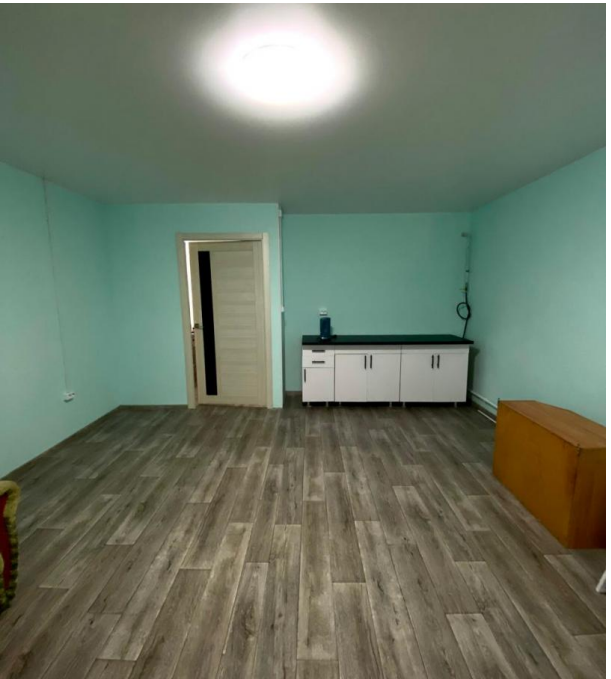

Продажа

дом 96 м² на участке 6.4 сот.

Любинский,

Омская обл, рп Любинский, ул Ленина

₽ 4 880 000

Предложите свою цену.

Представляем вашему вниманию уникальное предложение от РиэлтКонсалт — отдельностоящий дом в живописном р.п. Любинский, построенный в 2017 году.

Не упустите шанс стать первым владельцем! Дом, который ждет своего хозяина с момента постройки.

Этот дом, выполненный из качественного красного леса, сочетает в себе современный дизайн и комфорт.

Внутренние помещения оформлены в светлых тонах, что создает атмосферу уюта и простора. Полы покрыты добротным линолеумом, а натяжные потолки добавляют стильный акцент.
Все необходимые коммуникации — газ, отопление, электричество, канализация, санузел — уже подключены. Скважина у дома обеспечивает удобство и автономность.

Кухня-гостиная площадью 22 кв.м. станет идеальным местом для семейных встреч, а оставшийся гарнитур и диван дополнят интерьер.

Второй этаж предлагает дополнительные возможности для обустройства, хотя требует завершения.

При доме находится терраса и гараж, а участок, расположенный на возвышенности, отличается сухостью. Огород удобрен черноземом и перегноем. Здесь достаточно пространства для создания зоны отдыха и огорода.

Место расположение дома удобное, рядом со школой, детским садом и магазинами.

Не упустите шанс стать владельцем этого замечательного дома, где каждая деталь продумана для вашего комфорта.

Звоните! Помогу одобрить ипотеку.

Тип объекта: **дом**
Общая площадь: **96 м²**
Количество этажей: **2**
Материал стен: **Брус**
Санузел: **в доме**
Количество комнат: **2**

Тип дома: **деревянный**
Площадь участка: **6.4 сот.**
Год постройки: **2017**
Тип участка: **ИЖС**
Душ: **отсутствует**
Юридический статус земли: **Индивидуальное жилищное строительство (ИЖС)**

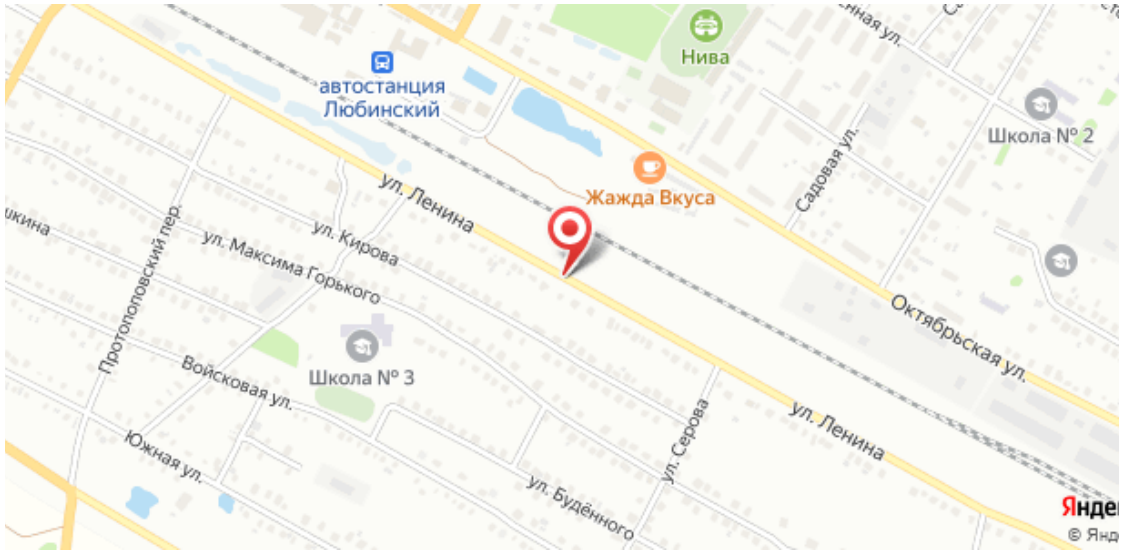
автостанция Любинский
Нива
Школа № 2
Жажда Вкуса
ул. Ленина
ул. Кирова
ул. Максима Горького
Протопоповский пер.
Садовая ул.
Октябрьская ул.
Школа № 3
Войсковая ул.
Южная ул.
ул. Серова
ул. Ленина
ул. Будённого