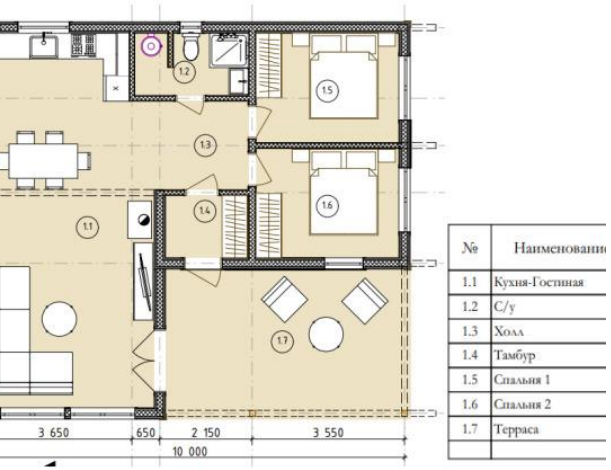

№	Наименовани
1.1	Кухня-Гостиная
1.2	С/у
1.3	Холл
1.4	Тамбур
1.5	Спальня 1
1.6	Спальня 2
1.7	Терраса

щадь дома – 82,4 м.кв.
щадь – 62,4 м.кв.
крыльцо – 20 м.кв.

Продажа

дом 82 м² на участке 8 сот.

Пушкино,

Омский район, село Пушкино, Берёзовая улица

₽ 4 700 000

Компания РиэлтКонсалт предлагает к продаже дом!

Ипотека 6%. Семейная ипотека. Сельская ипотека 3%

Дом 82 кв.м. выполнен по скандинавской технологии на ленточном фундаменте. Утепление 200 мм стены, 250 кровля. Выполнена вся внешняя отделка дома: металлический сайдинг, водостоки, мягкая черепица Docke. Заведено электричество, канализация, вода. Газ будет возможность завести осенью.

Возможно сделать чистовую отделку.

Регулярный транспорт в город.

Помощь в оформлении без первоначального взноса. Законно.

Звоните, записывайтесь на просмотр!

ЗА НАЛИЧНЫЙ РАСЧЕТ ОБЕЩАЕТСЯ ДИСКОНТ!!!

Тип объекта: **дом**
Общая площадь: **82 м²**
Количество этажей: **1**
Год постройки: **2024**
Тип участка: **ИЖС**
Душ: **В доме**
Юридический статус земли: **Индивидуальное жилищное строительство (ИЖС)**

Тип дома: **Каркасный**
Площадь участка: **8 сот.**
Подвальное помещение: **нет**
Материал стен: **Брус**
Санузел: **в доме**
Количество комнат: **2**

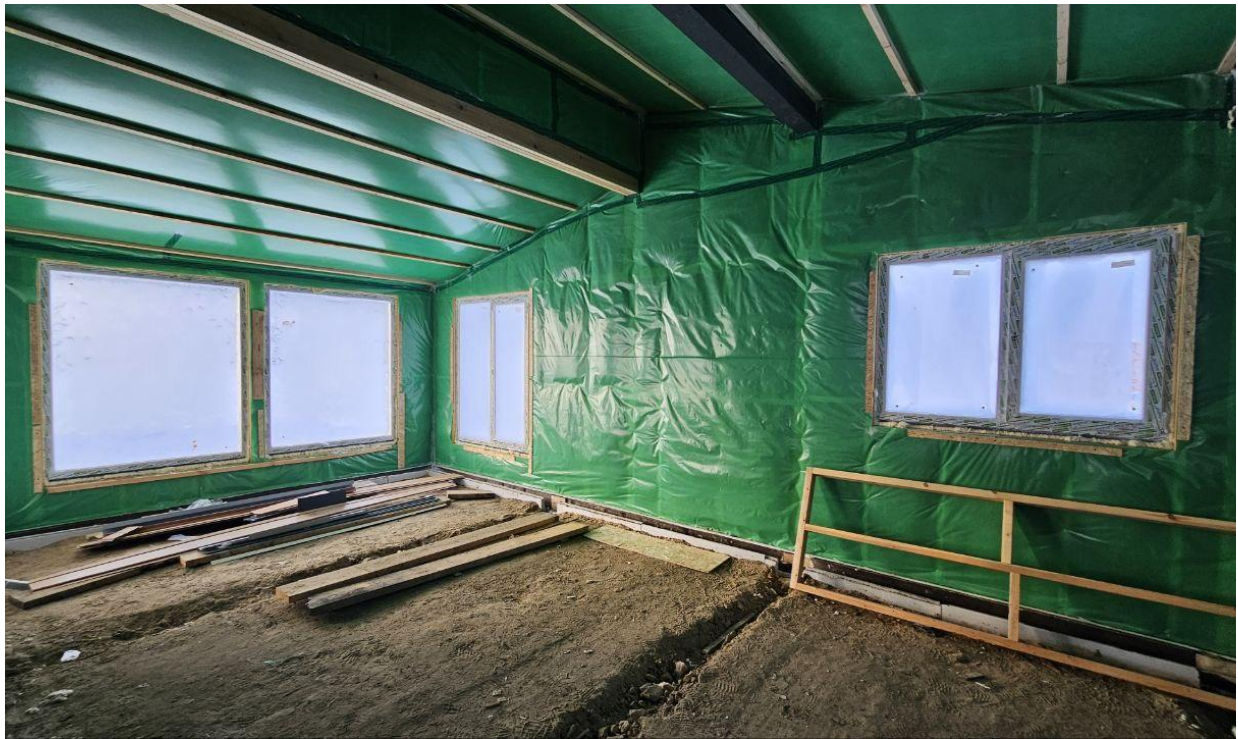

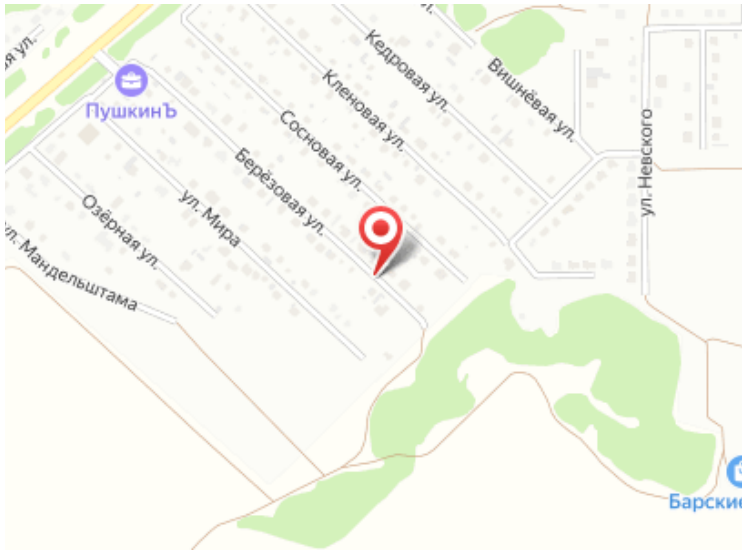
ПушкинЪ
Кедровая ул.
Вишнёвая ул.
Кленовая ул.
Сосновая ул.
Берёзовая ул.
ул. Мира
Озёрная ул.
ул. Мандельштама
ул. Невского