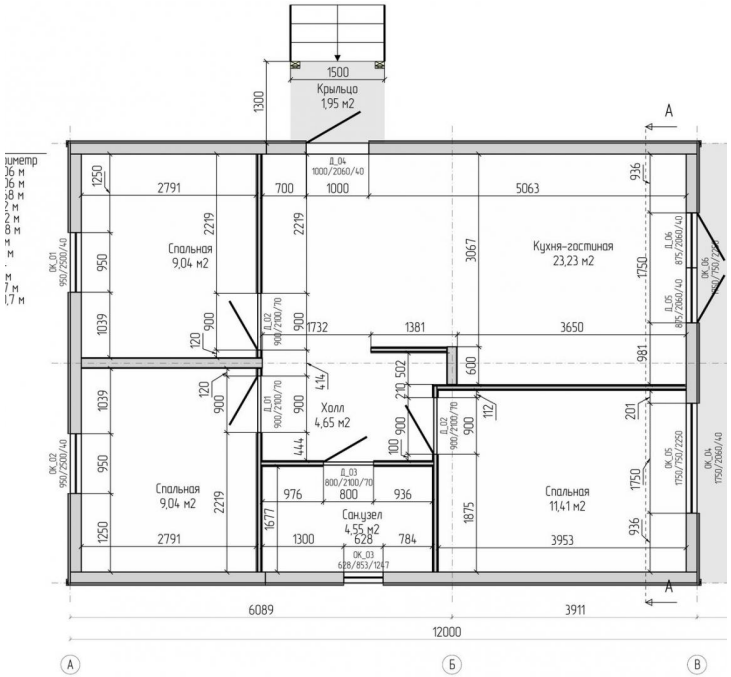

Продажа

дом 84 м² на участке 7 сот.

Пушкино,

Омский район, село Пушкино, Степная улица

₽ 6 350 000

Компания РиэлтКонсалт предлагает к продаже дом в пос. Пушкино!

Семейная ипотека 6%. Сельская ипотека 3% (готовим заявки)

Дом каркасный. Коробка 7*12. Построен на свайном фундаменте, благодаря чему устойчив к пучению грунта. Утеплитель мин.вата 200 мм по кругу. Перекрытия из бруса. Террасная доска - сосна. Внутри сделана предчистовая отделка: перегородки, разводка электричества, теплый пол. Заведены все необходимые коммуникации: водопровод, септик, электричество. В конструкции продумано все до мелочей!

Очень хорошее место. Рядом есть вся инфраструктура: школа, сад, магазин. Регулярный автобус.

Помощь в оформлении без первоначального взноса. Законно.

Все вопросы по телефону.

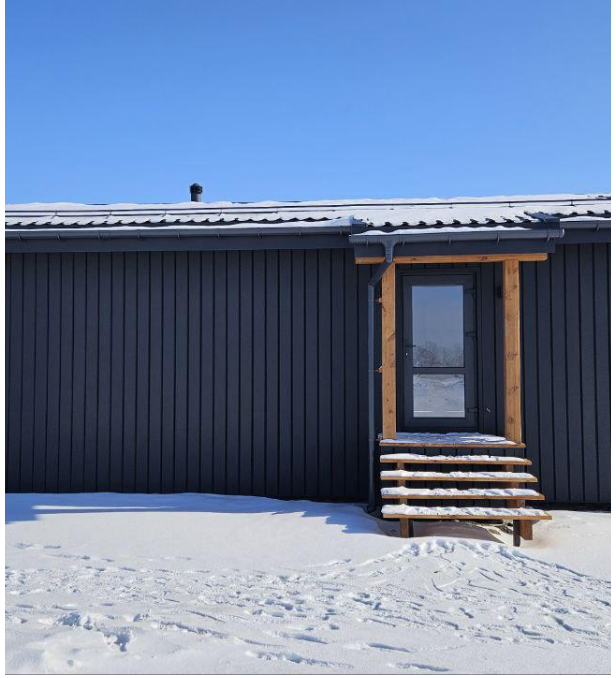

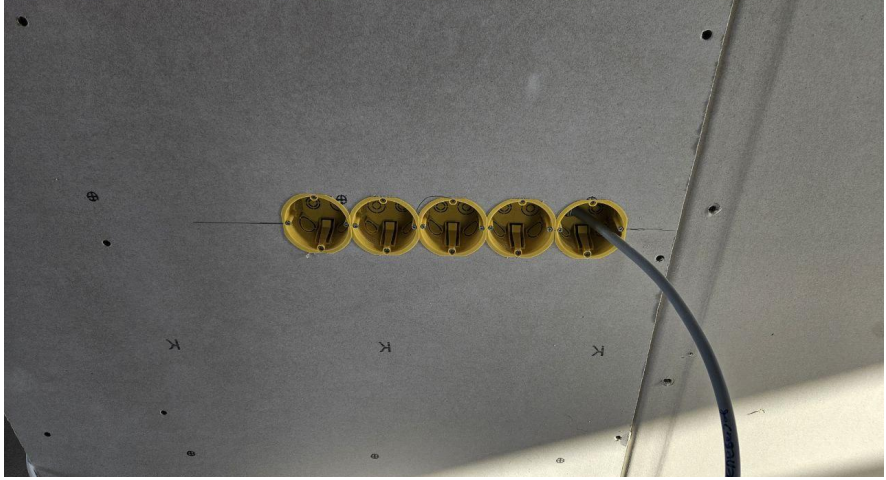

Тип объекта: **дом**
Общая площадь: **84 м²**
Количество этажей: **1**
Год постройки: **2025**
Тип участка: **ИЖС**
Душ: **В доме**
Юридический статус земли: **Индивидуальное жилищное строительство (ИЖС)**

Тип дома: **деревянный**
Площадь участка: **7 сот.**
Подвальное помещение: **нет**
Материал стен: **Брус**
Санузел: **в доме**
Количество комнат: **3**

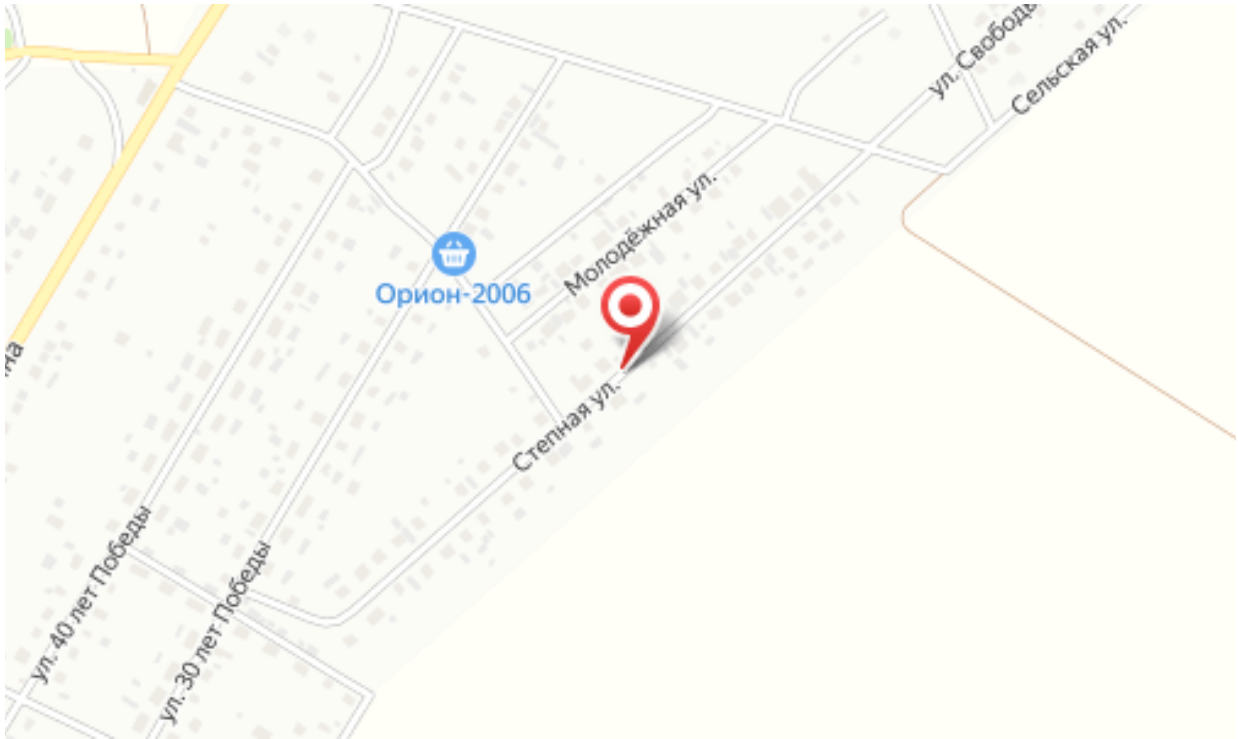
Орион-2006
Молодёжная ул.
Степная ул.
ул. Свободы
Сельская ул.
ул. 40 лет Победы
ул. 30 лет Победы