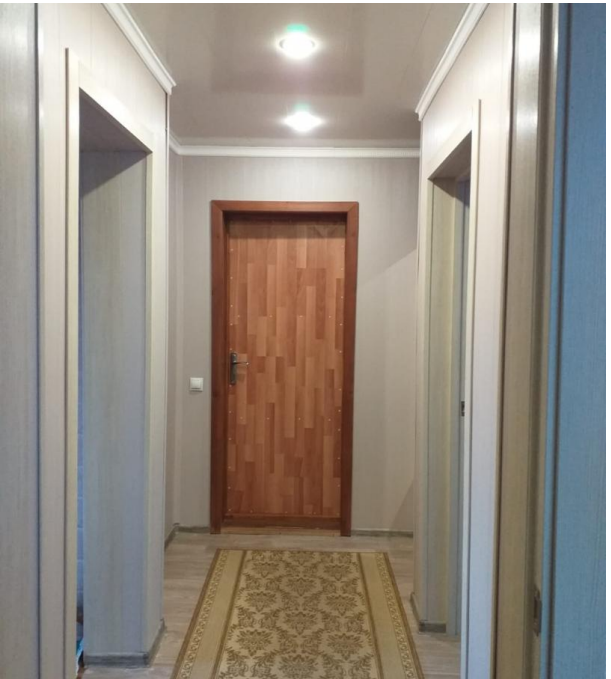

Продажа

дом 53 м² на участке 14 сот.

Полтавка,

Омская обл, рп Полтавка, ул 20 Партсъезда

₽ 3 300 000

Агентство недвижимости Риэлтконсалт предлагает к продаже добротный жилой дом в районном центре Полтавка.
Дом из кирпича, на высоком фундаменте. Земли 14 соток категории ИЖС.
В доме проведен газ, водопровод , канализация.
Дом с качественным ремонтом, окна ПВХ, обшит сайдингом, новая крыша, установлен новый забор по периметру.
Кирпичный гараж на участке, сухой погреб.

Тип объекта: **дом**
Общая площадь: **53 м²**
Количество этажей: **1**
Тип участка: **ИЖС**
Душ: **отсутствует**
Юридический статус земли: **Индивидуальное жилищное строительство (ИЖС)**

Тип дома: **кирпичный**
Площадь участка: **14 сот.**
Материал стен: **Кирпич**
Санузел: **на улице**
Количество комнат: **3**

1

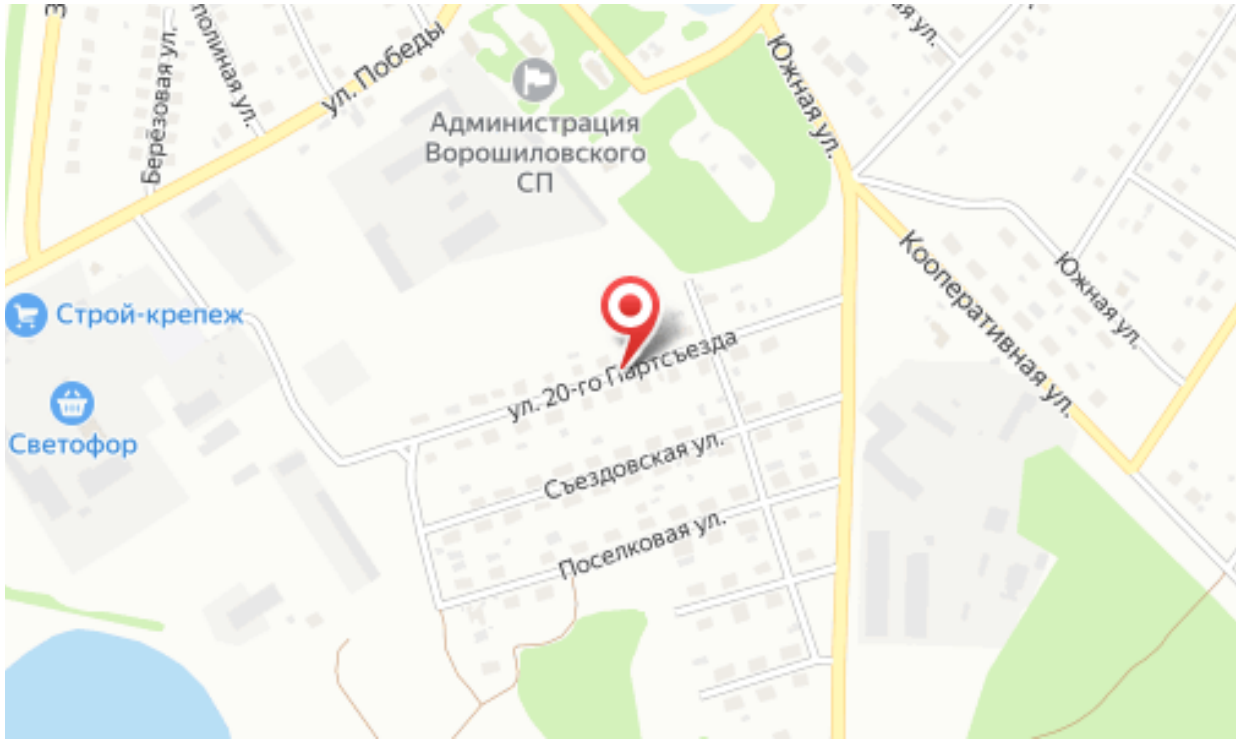
Березовая ул.
ул. Победы
Администрация Ворошиловского СП
Южная ул.
Кооперативная ул.
Южная ул.
Строй-крепеж
Светофор
ул. 20-го Партсъезда
Съездовская ул.
Поселковая ул.