Продажа

дом 45.4 м² на участке 5 сот.

Омск,

г Омск, ул Рижская

₽ 3 700 000

На продаже уютный теплый, благоустроенный дом, состоящий из трех комнат и кухни.
Дом в хорошем состоянии, газовое отопление, водопровод и канализация центральные, окна ПВХ, баня кирпичная, сарай из профлиста.
На горячую воду установлен бойлер и газовая колонка.
Потолки высокие, сделан ремонт, на полу линолеум, стены оклеены обоями, потолок-панели.
Участок с плодородной землей, придомовая территория выложена плиткой, забор из профлиста.
Дорога до дома асфальт.
Звоните -покажем в удобное для вас время"!!!

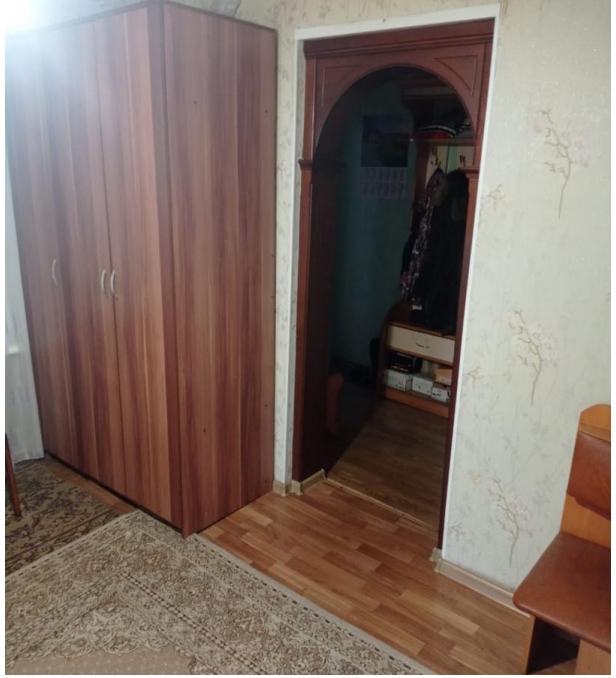

Тип объекта: **дом**
Общая площадь: **45.4 м²**
Количество этажей: **1**
Материал стен: **Бревно**
Санузел: **в доме**
Количество комнат: **3**

Тип дома: **Каркасный**
Площадь участка: **5 сот.**
Подвальное помещение: **нет**
Тип участка: **ИЖС**
Душ: **В доме**
Юридический статус земли: **Индивидуальное жилищное строительство (ИЖС)**

navien
Ace

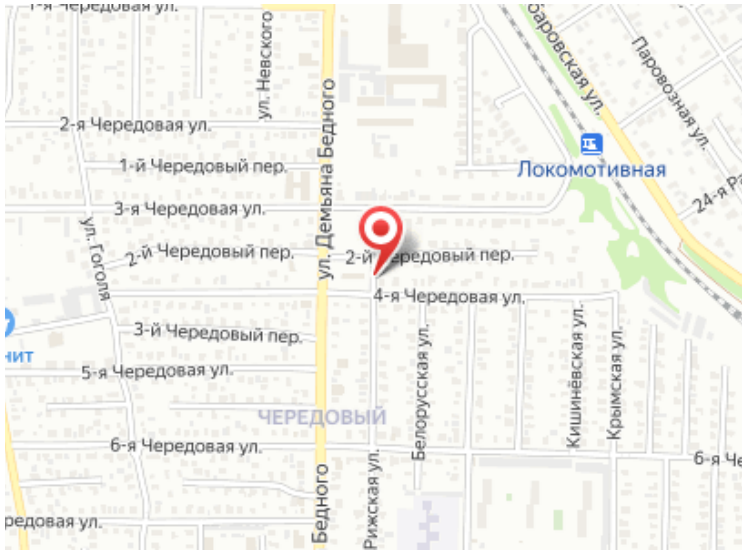
2-я Чередовая ул.
1-й Чередовый пер.
3-я Чередовая ул.
2-й Чередовый пер.
ул. Гоголя
ул. Невского
ул. Демьяна Бедного
Паровозная ул.
Локомотивная
4-я Чередовая ул.
3-й Чередовый пер.
5-я Чередовая ул.
ЧЕРЕДОВЫЙ
6-я Чередовая ул.
Белорусская ул.
Кишинёвская ул.
Крымская ул.
Рижская ул.
Бедного