Продажа

1-к.квартира, 35 м², 3/9 эт.

Омск,

Омск, Харьковская улица, 19

₽ 3 600 000

Цена снижена !!! Успейте купить!

Компания РиэлтКонсалт предлагает Вашему вниманию 1-комнатную квартиру площадью 35 кв.м.
Квартира на 3 этаже 9-ти этажного дома, построенного в 1987 году. Теплые, светлые комнаты, уже без мебели и готовы встретить своих жильцов, для обустройства своего уголка.

Особенности квартиры:
Развитая инфраструктура:
- Рядом остановки общественного транспорта
- В пяти минутах ходьбы от дома детский сад №23 и №356, а так же в пешей доступности средняя общеобразовательная школа №142
- Все продовольственные магазины, такие как «Победа» "Пятёрочка" "Магнит" и многие другие.
- Во дворе детская площадка, всегда есть свободные парковочные места.
Из окон вид во двор
Чистый подъезд, хорошие и дружелюбные соседи.
Квартира без долгов и обременений. Помощь в оформлении ипотеки по выгодным предложениям.
Звоните!
Рассмотрим Ваши предложения!

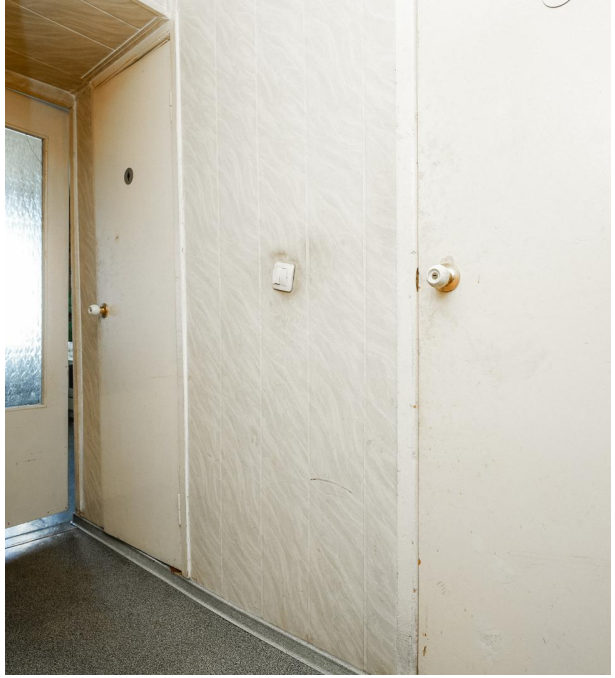

Количество комнат: **1**
Площадь кухни: **7.6 м²**
Этажей в доме: **9**
Тип балкона: **нет**

Общая площадь: **35 м²**
Этаж: **3**
Тип санузла: **Раздельный**
Тип дома: **кирпичный**

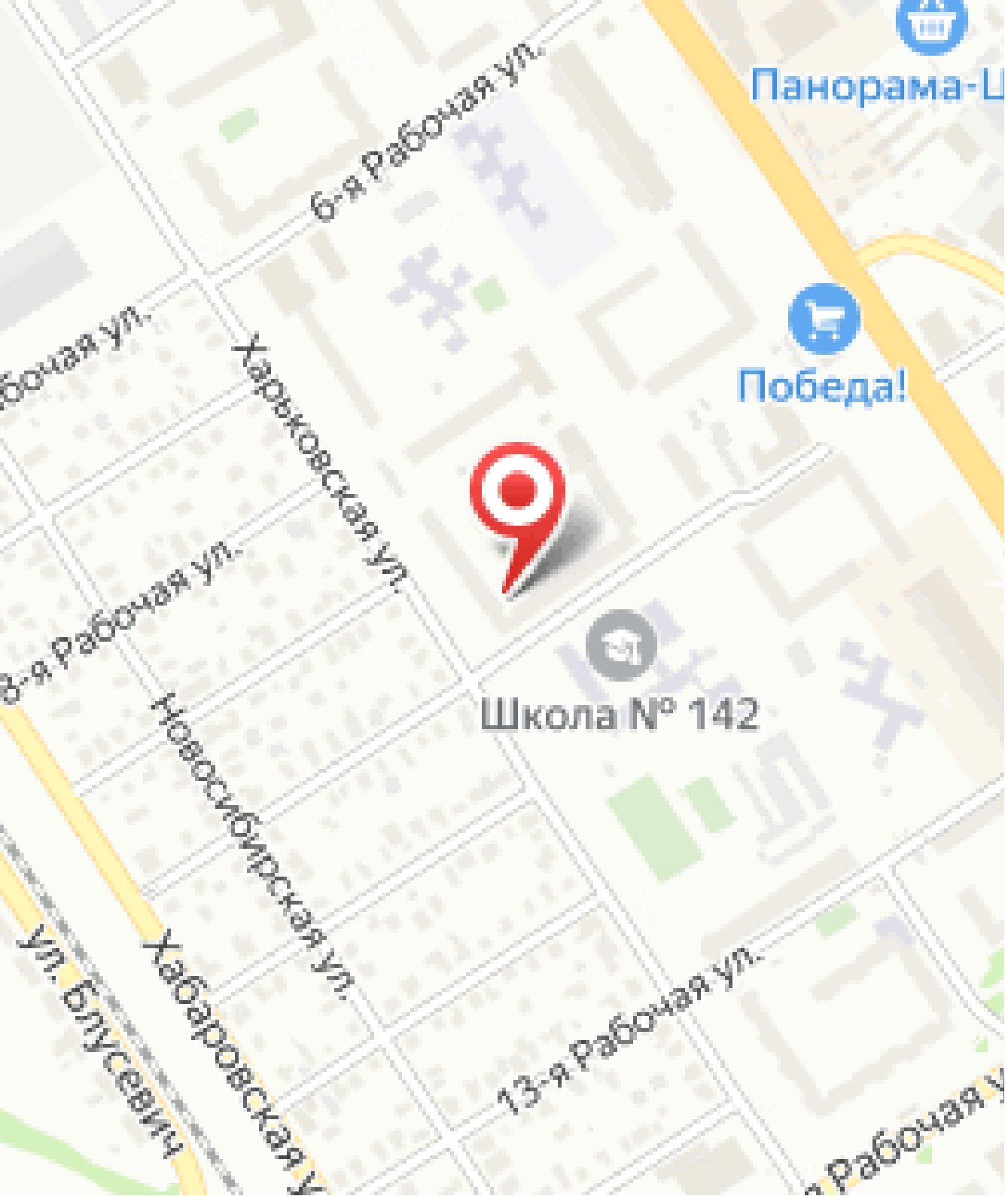
Панорама-Ш
6-я Рабочая ул.
Победа!
Харьковская ул.
Школа № 142
Новосибирская ул.
Ул. Блусевич
Хабаровская ул.
13-я Рабочая ул.