Продажа

2-к.квартира, 68 м², 2/9 эт.

Омск, Центральный

г Омск, ул Звездова, д 132 к 1

₽ 9 249 000

Компания РиэлтКонсалт предлагает уютную двухкомнатную квартиру на втором этаже девятиэтажного кирпичного дома, построенного в 2008 году.

 Основные характеристики:
- Общая площадь: 68 кв.м.
- Высота потолков: 2,7 м.
- Евроремонт уже сделан, санузел раздельный.
- Большие окна ПВХ обеспечивают естественное освещение, а застеклённая лоджия добавляет дополнительное пространство.
- Вид из окон открывается на обе стороны дома, позволяя наслаждаться различными видами.

 Развитая инфраструктура:
- Район обладает всем необходимым для комфортного проживания: рядом расположены средние школы №1, 48, 90, 130, детские сады №250 (прямо возле дома), 37, 219, 344, Омский технологический колледж.
- Магазины «Магнит», «Пятёрочка» и другие торговые точки находятся в пешей доступности.
- Медицинские учреждения, такие как Поликлиника №2, также недалеко.

 Отличная транспортная доступность:
- Остановка общественного транспорта линии 16 всего в двух минутах ходьбы от дома.

 Преимущества покупки:
- Квартира без обременений и задолженностей.
- Мы поможем вам оформить ипотеку на выгодных условиях через наших банковских партнёров.
- Сделку будет сопровождать опытный юрист, гарантирующий её юридическую чистоту.

Не упускайте возможность приобрести эту прекрасную квартиру в удобном и благоустроенном районе!

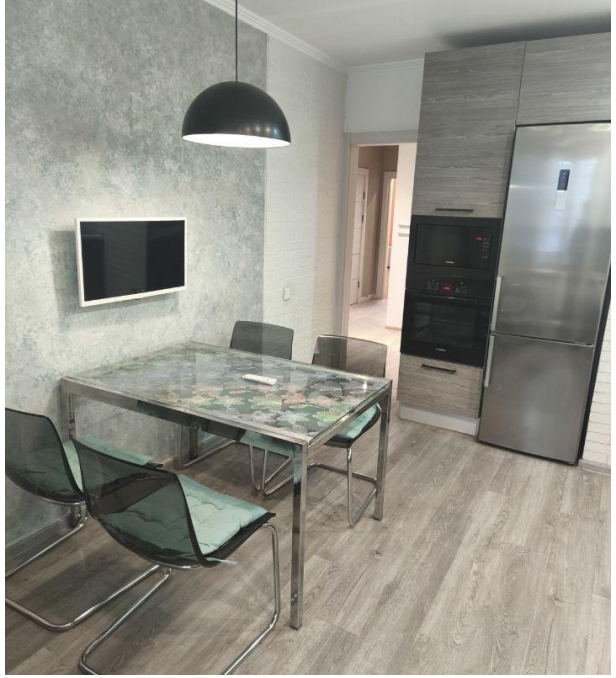

Количество комнат: **2**
Площадь кухни: **15 м²**
Этажей в доме: **9**
Тип балкона: **лоджия**
Наличие интернета: **да**
Вид из окон: **во двор**

Общая площадь: **68 м²**
Этаж: **2**
Тип санузла: **Раздельный**
Ремонт: **евроремонт**
Наличие мебели: **да**
Тип дома: **кирпичный**

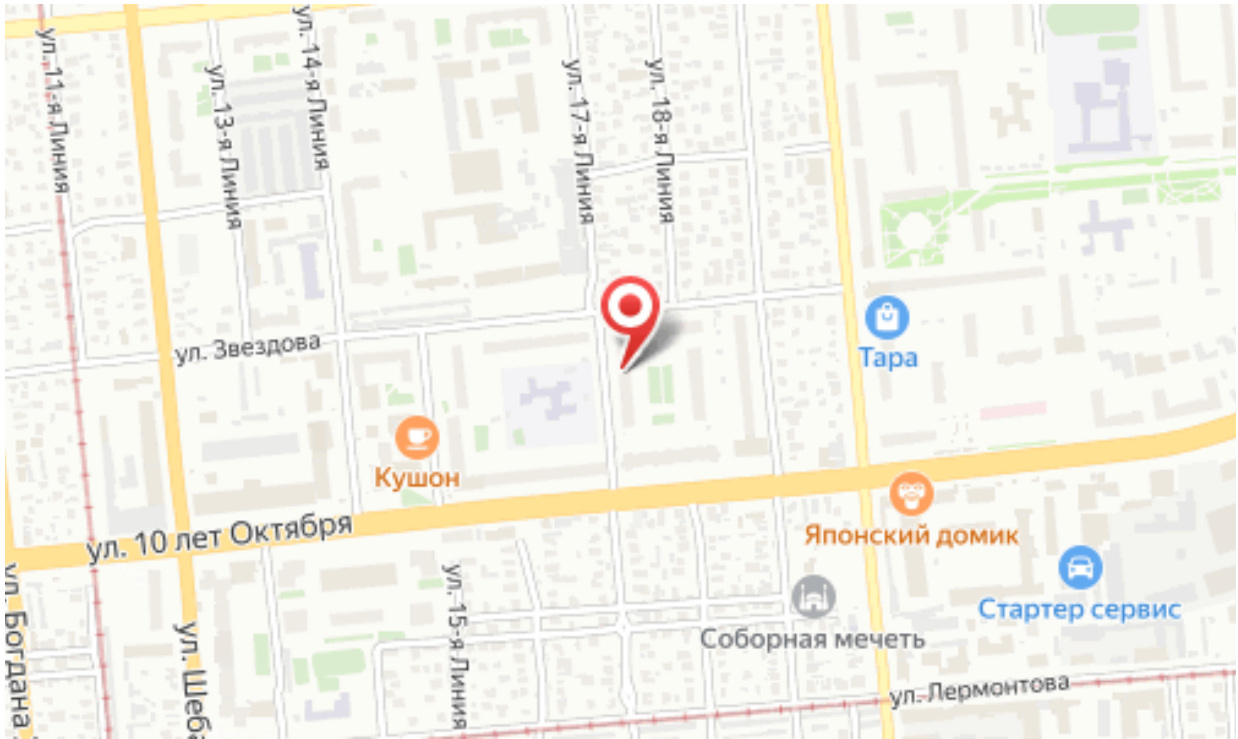
ул. 11-я Линия
ул. 13-я Линия
ул. 14-я Линия
ул. 17-я Линия
ул. 18-я Линия
ул. Звездова
Тара
Кушон
ул. 10 лет Октября
Японский домик
Стартер сервис
Соборная мечеть
ул. 15-я Линия
ул. Лермонтова
ул. Богдана
ул. Шеба