Продажа

часть дома 63.9 м² на участке 6 сот.

Целинное,

Юбилейная ул., 15

₽ 399 000

Агентство недвижимости РиэлтКонсалт представляет Вашему вниманию 1/2 дома в с. Целинное Русско-Полянского района Омской области, 130 км от города.
В доме 3 жилых комнаты, просторная кухня, раздельный санузел, есть летняя кухня.
На территории баня, два гаража, хозпостройки, есть огород, придомовая территория выложена тротуарной плиткой, улица асфальтирована.
Отопление печное/электрическое, газовая плита (баллон), центральный водопровод, септик, электричество 380V.
В селе развита инфраструктура: есть новая больница, детский сад, школа, почтовое отделение, магазины.
Дом может быть приобретен за средства материнского капитала.
Звоните, с удовольствием ответим на Ваши вопросы и поможем купить этот объект!
Возможен торг.

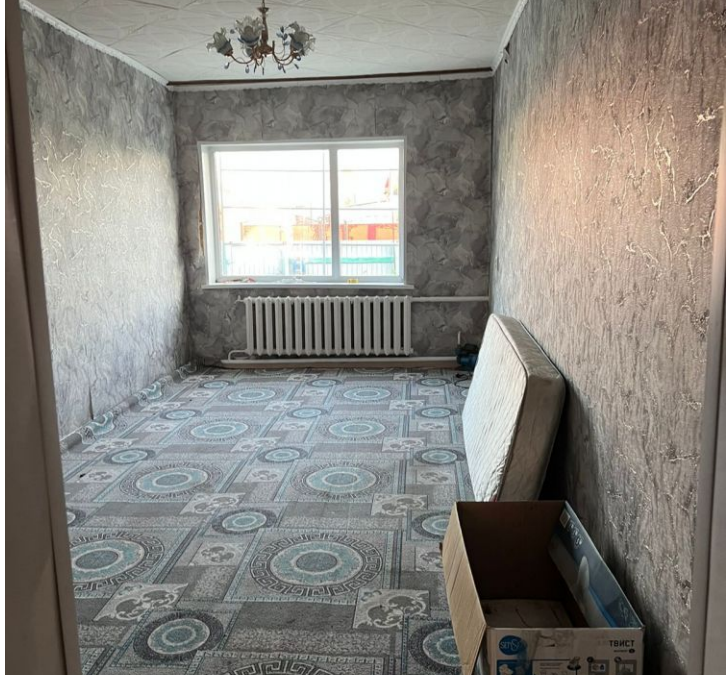

Тип объекта: **часть дома**
Общая площадь: **63.9 м²**
Количество этажей: **1**
Тип участка: **ИЖС**
Душ: **В доме**
Размер доли в доме: **1**

Тип дома: **деревянный**
Площадь участка: **6 сот.**
Материал стен: **Кирпич**
Санузел: **в доме**
Количество комнат: **4**
Юридический статус земли: **Индивидуальное жилищное строительство (ИЖС)**

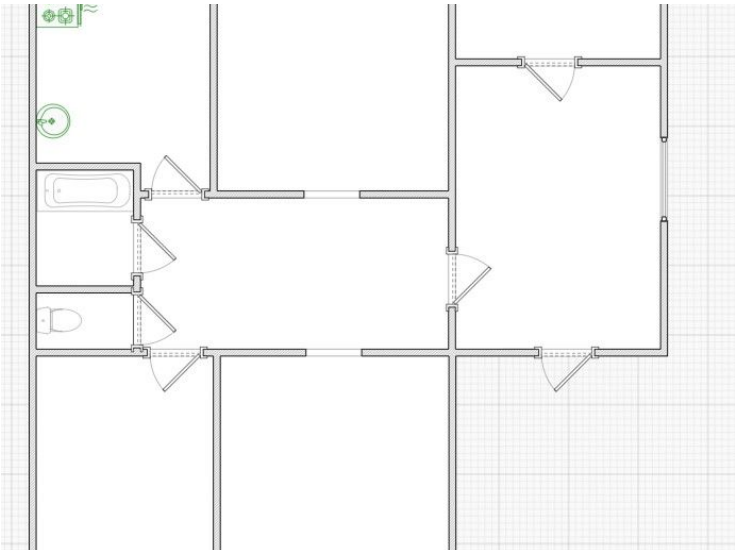

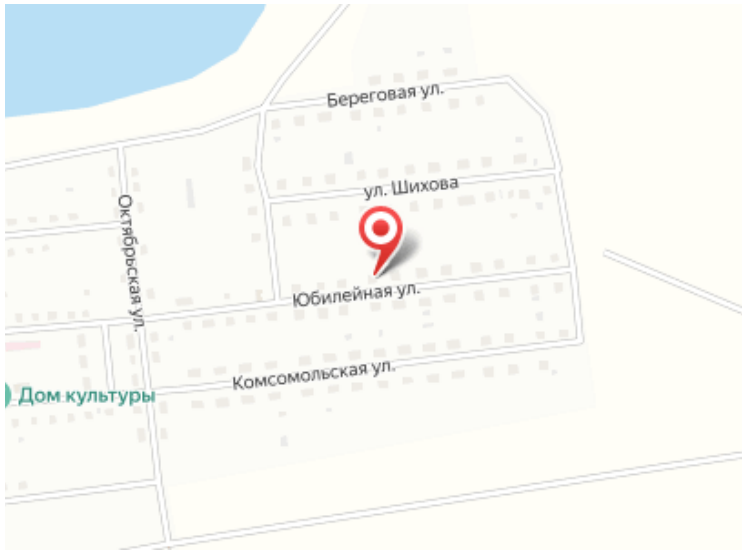
Береговая ул.
ул. Шихова
Октябрьская ул.
Юбилейная ул.
Комсомольская ул.
Дом культуры