Продажа

дом 199.7 м² на участке 6.25 сот.

Тепличный-3 тер.СОСН,

61

₽ 5 800 000

Компания РИЭЛТКОНСАЛТ предлагает прекрасный просторный дом, общей площадью 199.7 кв. м, в СНТ Тепличный-3 (3 аллея, уч. 61). Дом полностью выполнен из бруса, утеплён и обшит сайдингом, включает в себя 2 жилых этажа (большая кухня - гостиная 45.9 кв. м, 4 жилых спальни, 2 санузла и большое цокольное помещение).
Установлены качественные пластиковые окна. Заведено электричество, в цоколе имеется скважина с технической водой. Много людей в СНТ проживают круглогодично. В данный момент в СНТ производят работы по заведению ЦЕНТРАЛЬНОГО ВОДОСНАБЖЕНИЯ И ГАЗА (прокладка газа до дома бесплатная). Построена добротная баня, имеется хоз. блок. Территория включает в себя два земельных участка по 6.25 соток (дом можно приобрести с одним участком по сниженной цене). Высажены различные плодовые деревья и кустарники, так же растёт шикарная ель. Из СНТ есть свой выход к чистом песчаному пляжу на Иртыше.
Чистая продажа. Документы готовы. Один взрослый собственник.
Дом подходит под все виды расчётов: ипотека, материнский капитал, различные жилищные сертификаты. ВОЗМОЖЕН ОБМЕН.

Тип объекта: **дом**
Общая площадь: **199.7 м²**
Количество этажей: **3**
Материал стен: **Брус**
Санузел: **в доме**
Количество комнат: **5**

Тип дома: **деревянный**
Площадь участка: **6.25 сот.**
Год постройки: **2016**
Тип участка: **садовый**
Душ: **В доме**
Юридический статус земли: **Садовое некоммерческое товарищество (СНТ)**

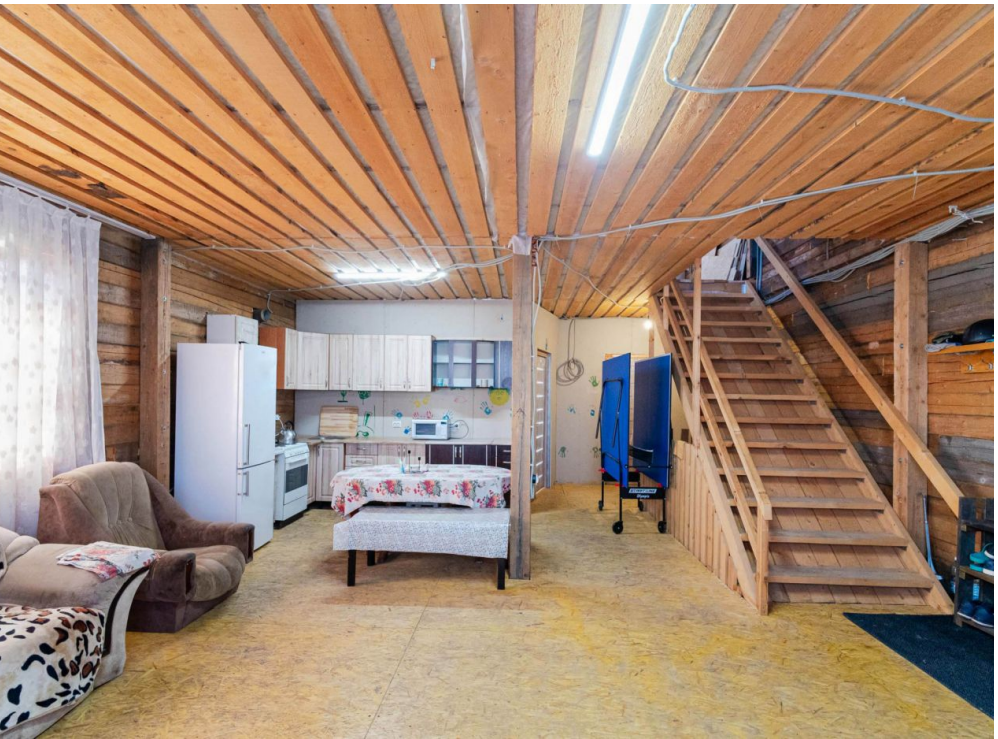

santeri

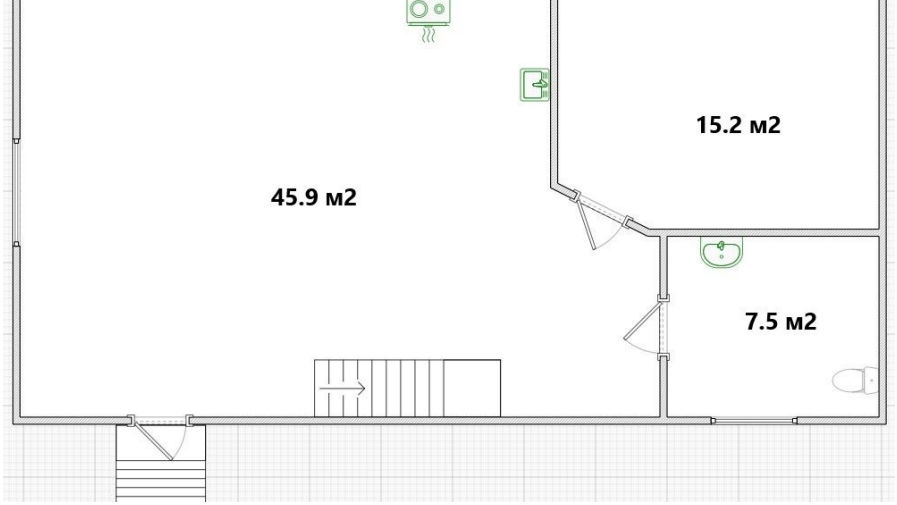
15.2 м2
45.9 м2
7.5 м2

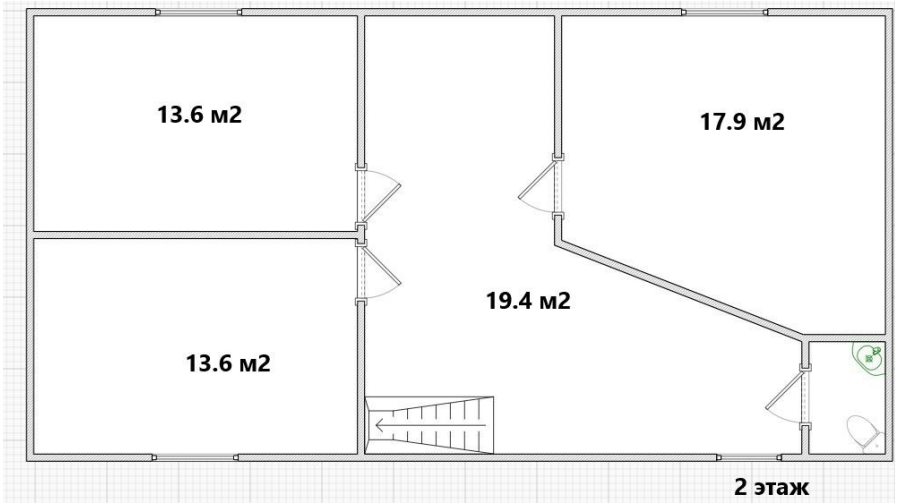
13.6 м2
17.9 м2
19.4 м2
13.6 м2
2 этаж

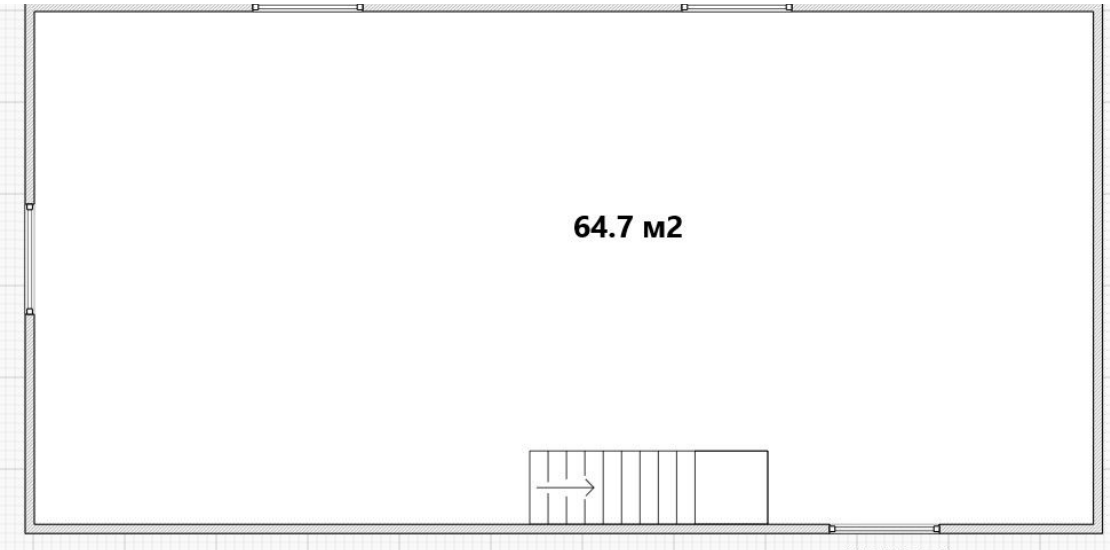
64.7 м2

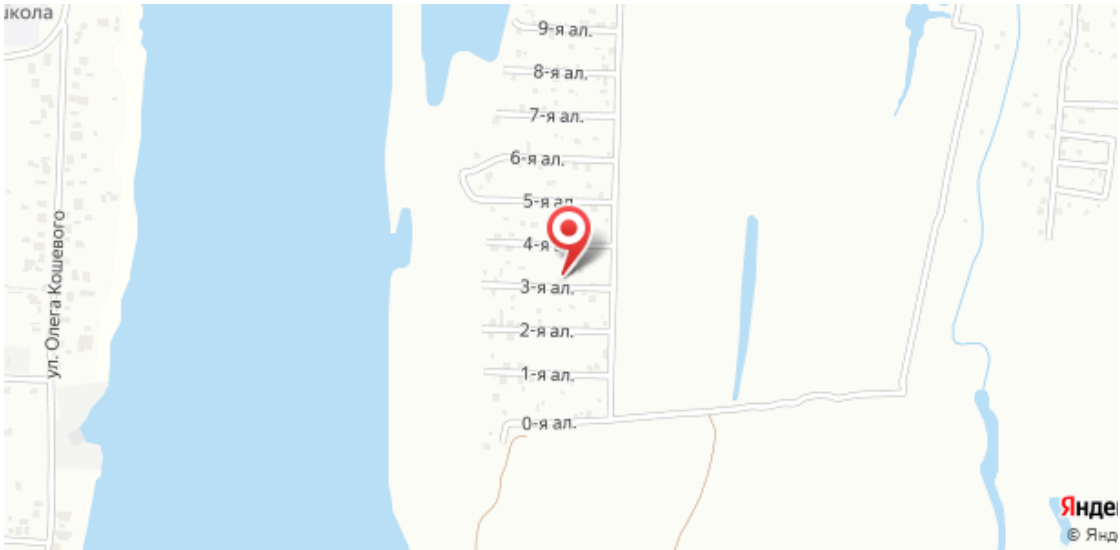
ул. Олега Кошевого
9-я ал.
8-я ал.
7-я ал.
6-я ал.
5-я ал.
4-я ал.
3-я ал.
2-я ал.
1-я ал.
0-я ал.