Продажа

1-к.квартира, 32.5 м², 2/5 эт.

Омск, Центральный

г Омск, ул Почтовая, д 16

₽ 4 390 000

Агентство недвижимости РиэлтКонсалт предлагает к продаже 1 квартиру в кирпичном доме в самом центре города.
Отличное расположение квартиры в районе Театральной площади, в стороне от шумных магистралей. Хорошая транспортная развязка. Кирпичный пятиэтажный дом расположен в историческом месте Омска, рядом с Музыкальным театром, прогулочной зоной по ул. Ленина, набережной реки Иртыш. Развитая инфраструктура: Фитнес центры, кинотеатры, Казачий рынок, магазины, аптеки, поликлиники, школы всё в шаговой доступности. Квартира не угловая, удобное расположение на 2 этаже в центре дома, тихий двор с огороженной территорией, есть место для парковки! Сам дом ухоженный, отремонтированный подъезд. Свободная, никто не прописан и не проживает. Ключи на сделке.
Возможна покупка по любому сертификату.

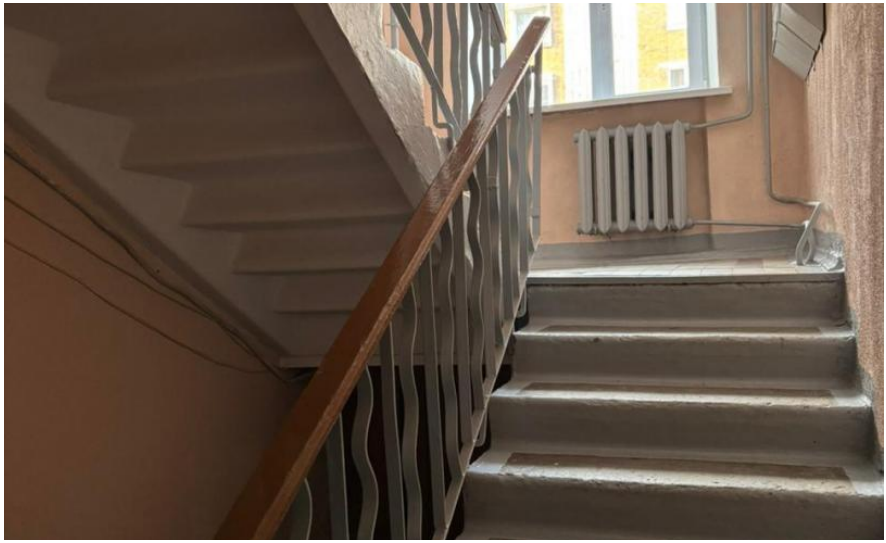

Количество комнат: **1**
Жилая площадь: **17 м²**
Этаж: **2**
Тип санузла: **Совмещенный**
Состояние объекта: **нормальное**

Общая площадь: **32.5 м²**
Площадь кухни: **5 м²**
Этажей в доме: **5**
Ремонт: **требует ремонта**
Тип дома: **кирпичный**

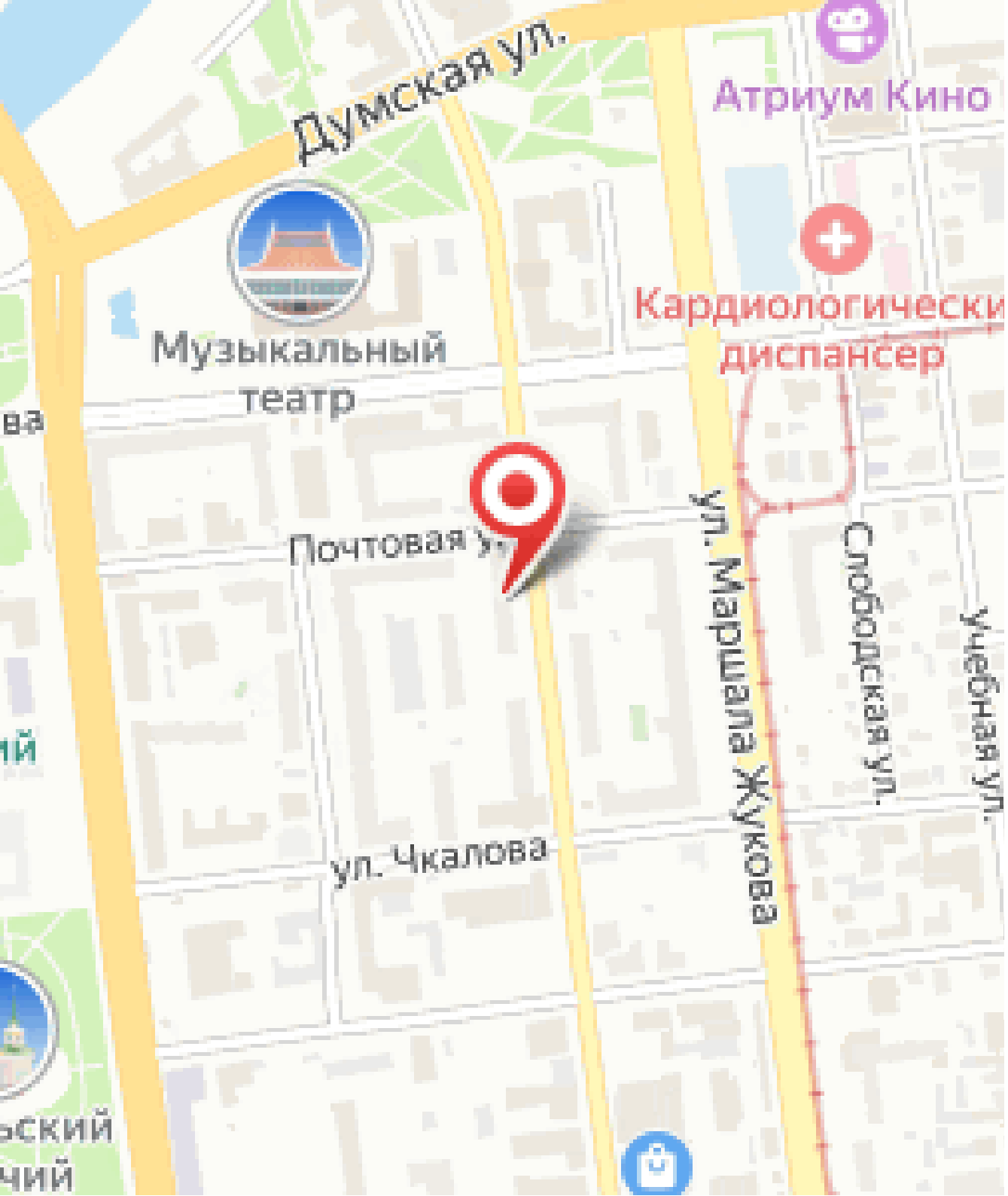
Думская ул.
Атриум Кино
Музыкальный театр
Кардиологически диспансер
Почтовая ул.
ул. Маршала Жукова
Слободская ул.
Учебная ул.
ул. Чкалова